

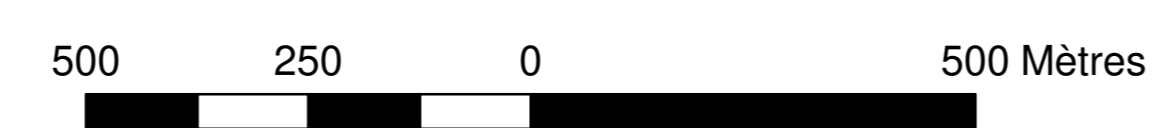

N°	Objet	Commune de la CCIPL concernée	Bénéficiaire	Surface
C15	Extension du cimetière	Sougy	Commune de Sougy	1 490 m²
C16	Création d'un accès	Sougy	Commune de Sougy	531 m²
C17	Élargissement de voie	Sougy	Commune de Sougy	120 m²



Légende

- Contexte**
- Limite de commune
 - Limite de parcelle
 - Bâti
- Zonage**
- Limite de zone
 - UA : Centres-bourgs et centres-villages
 - UB : Secteurs résidentiels
 - UH : Hameaux
 - UE : Équipements
 - UM : Mixité
 - UAE : Activités économiques
 - 1AU : Zones ouvertes à l'urbanisation à vocation dominante de logements
 - 2AU : Zones fermées à l'urbanisation à vocation dominante de logements
 - 1AE : Zones ouvertes à l'urbanisation à vocation dominante d'équipements collectifs
 - 2AE : Zones fermées à l'urbanisation à vocation dominante d'équipements collectifs
 - 1AEE : Zones ouvertes à l'urbanisation à vocation dominante d'activités économiques
 - 2AEE : Zones fermées à l'urbanisation à vocation dominante d'activités économiques
 - A : Agricole et Secteurs de Taille Et de Capacité Limitée (STECAL) en zone agricole (Aa, Ac, Aa, Ae, Aa1, Aa2, Am, Aa)
 - N : Naturelle et Secteurs de Taille Et de Capacité Limitée (STECAL) en zone naturelle (Na, Nb, Nn)
- Emplacement réservé**
- Emplacement réservé inscrit au titre de l'article L.151-41 du Code de l'urbanisme
- Secteur de projet**
- Secteur faisant l'objet d'une Orientation d'Aménagement et de Programmation au titre de l'article L.151-6 du Code de l'urbanisme
- Implantation spécifique**
- Bande d'inconstructibilité de part et d'autre de l'axe des voies au titre de l'article L.111-6 du Code de l'urbanisme
 - Limite du retrait imposé par rapport aux voies fermées (cf. S. Règlement)
 - Implantation en retrait obligatoire (cf. S. Règlement)
- Changement de destination**
- Bâtiment agricole susceptible d'un changement de destination au titre de l'article L.151-11 du Code de l'urbanisme
- Mixité fonctionnelle à protéger**
- Linéaire de diversité commerciale identifié au titre de l'article L.151-16 du Code de l'urbanisme
- Protection du patrimoine bâti**
- Élément bâti identifié au titre de l'article L.151-18 du Code de l'urbanisme
 - Mare identifiée au titre de l'article L.151-19 du Code de l'urbanisme
- Prise en compte des risques et préservation des ressources**
- Périmètre de protection des points de captage d'eau potable
 - Périmètre de protection des risques sanitaires (bâtiment d'élevage au 25/03/2021)
 - Périmètre de protection des risques technologiques
 - Périmètre des secteurs vulnérables et/ou potentiellement inondables (AZI de la Retrève - Préfecture du Loiret, 2021)
 - Atlas des zones inondées par la Retrève en 2016
 - Hauteur d'eau de 0 à 1 m : Cf règlement écrit + consultation service risque de la DDT 45
 - Hauteur d'eau d'1 à 2 m : Cf règlement écrit + consultation service risque de la DDT 45
 - Hauteur d'eau supérieure à 2 m : zone inconstructible
- Trame verte et bleue**
- Site Natura 2000
 - Espace Bois Classé au titre de l'article L.113-1 du Code de l'urbanisme
 - Espace paysager protégé au titre de l'article L.151-23 du Code de l'urbanisme
 - Espace paysager sportif et de loisir protégé au titre de l'article L.151-23 du Code de l'urbanisme
 - Bois et forêts soumis à un document de gestion durable au 25/03/2021
 - Corridor écologique identifié au titre de l'article L.151-23 du Code de l'urbanisme
 - Cours d'eau identifié au titre de l'article L.151-23 du Code de l'urbanisme
 - Zone humide à forte probabilité identifiée par le SAGE au titre de l'article L.151-23 du Code de l'urbanisme
 - Mare, bassin, étang et plan d'eau identifiés au titre de l'article L.151-23 du Code de l'urbanisme

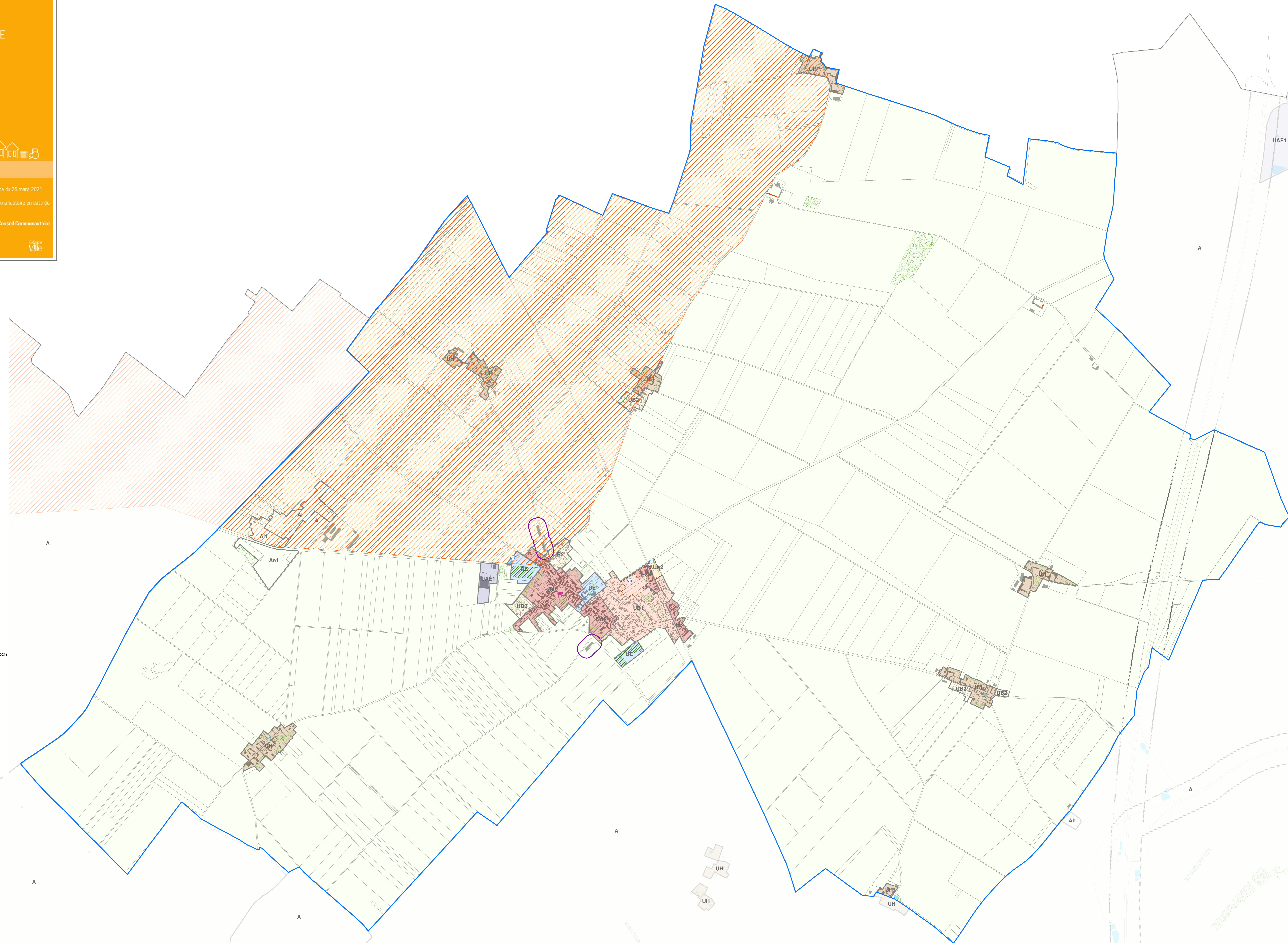

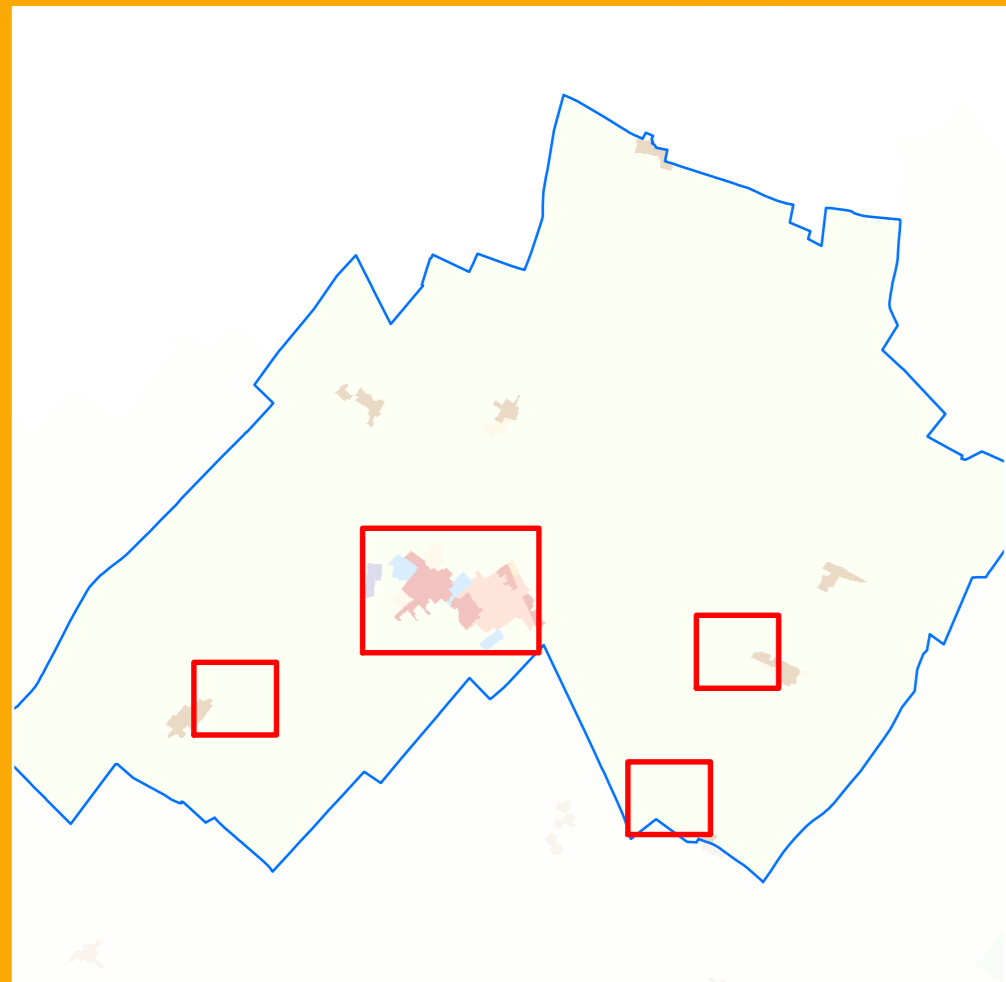

PLU-H approuvé par délibération du Conseil Communautaire en date du 25 mars 2021.
Modification n°1 du PLU-H approuvée par délibération du Conseil Communautaire en date du 30 mars 2023.
Modification simplifiée n°1 du PLU-H approuvée par délibération du Conseil Communautaire en date du 18 septembre 2025.

Légende

- Contexte**
- Limite de commune
 - Limite de parcelle
 - Bât
- Zonage**
- Limite de zone
 - UA - Centres bourgs et centres-villages
 - UE - Secteurs résidentiels
 - UH - Hameaux
 - UE - Équipements
 - UM - Militaire
 - UAE - Activités économiques
 - 1AUB - Zones ouvertes à l'urbanisation à vocation dominante de logements
 - 2AUB - Zones fermées à l'urbanisation à vocation dominante de logements
 - 1AUE - Zones ouvertes à l'urbanisation à vocation d'équipements collectifs
 - 2AUE - Zones fermées à l'urbanisation à vocation d'équipements collectifs
 - 1AUA - Zones ouvertes à l'urbanisation à vocation dominante d'activités économiques
 - 2AUA - Zones fermées à l'urbanisation à vocation dominante d'activités économiques
 - A - Agricole et Secteurs de Taille Et de Capacité Limitée (STECAL) en zone agricole (Au.Ac, An.Ac, Ae.Ac1, Ae2,Am)
 - N - Naturelle et Secteurs de Taille Et de Capacité Limitée (STECAL) en zone naturelle (No.Nh,Nm)
- Emplacement réservé**
- Emplacement réservé inscrit au titre de l'article L.151-41 du Code de l'urbanisme
- Secteur de projet**
- Secteur faisant l'objet d'une Orientation d'Aménagement et de Programmation au titre de l'article L.151-45 du Code de l'urbanisme
- Implantation spécifique**
- Barre d'inconstructibilité de part et d'autre de l'axe des voies au titre de l'article L.111-6 du Code de l'urbanisme
 - Limite du retrait imposé par rapport aux voies fermées (cf. S. Règlement)
 - Implantation en retrait obligatoire (cf. S. Règlement)
- Changement de destination**
- Bâtiment agricole susceptible d'un changement de destination au titre de l'article L.151-11 du Code de l'urbanisme
- Mixité fonctionnelle à protéger**
- Linière de diversité commerciale identifiée au titre de l'article L.151-16 du Code de l'urbanisme
- Protection du patrimoine bâti**
- Élément bâti identifié au titre de l'article L.151-19 du Code de l'urbanisme
 - Mare identifiée au titre de l'article L.151-19 du Code de l'urbanisme
- Prise en compte des risques et préservation des ressources**
- Périmètre de protection des points de captage d'eau potable
 - Périmètre de protection des risques sanitaires (bâtiment d'élevage au 25/03/2021)
 - Périmètre de protection des risques technologiques
 - Périmètre des secteurs vulnérables et/ou potentiellement inondables (AZI de la Retreuve - Préfecture du Loiret, 2021)
 - Atlas des zones inondées par la Retreuve en 2016
 - Hauteur d'eau de 0 à 1 m : Cf règlement écrit + consultation service risque de la DDT 45
 - Hauteur d'eau d'1 à 2 m : Cf règlement écrit + consultation service risque de la DDT 45
 - Hauteur d'eau supérieure à 2 m : zone inconstructible
- Trame verte et bleue**
- Site Natura 2000
 - Espace Biotope Classé au titre de l'article L.113-1 du Code de l'urbanisme
 - Espace paysager protégé au titre de l'article L.151-23 du Code de l'urbanisme
 - Espace paysager sportif et de loisir protégé au titre de l'article L.151-23 du Code de l'urbanisme
 - Bois et forêts soumis à un document de gestion durable au 25/03/2021
 - Corridor écologique identifié au titre de l'article L.151-23 du Code de l'urbanisme
 - Cours d'eau identifié au titre de l'article L.151-23 du Code de l'urbanisme
 - Zone humide à forte probabilité identifiée par le SAGE au titre de l'article L.151-23 du Code de l'urbanisme
 - Mare, bassin, étang et plan d'eau identifiés au titre de l'article L.151-23 du Code de l'urbanisme

Le Bourg



Hameau de Lencorme



Hameau de Domecy



Hameau de Chevaux



Tableau des emplacements réservés au titre de l'article L.151-41 du Code de l'urbanisme

N°	Objet	Commune de la CCRL concernée	Bénéficiaire	Surface
C15	Extension du cimetière	Sougy	Commune de Sougy	1 490 m²
C16	Création d'un accès	Sougy	Commune de Sougy	531 m²
C17	Élargissement de voie	Sougy	Commune de Sougy	120 m²

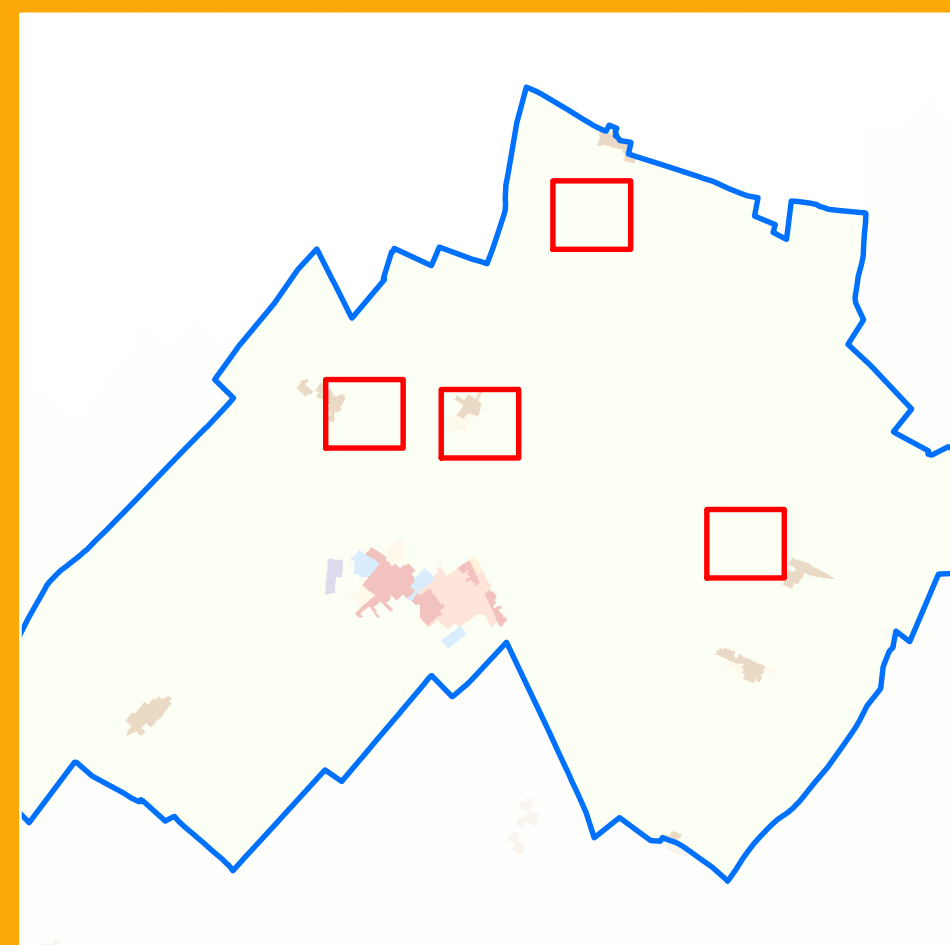

PLU-H approuvé par délibération du Conseil Communautaire en date du 25 mars 2021

Modification n°1 du PLU-H approuvée par délibération du Conseil Communautaire en date du 30 mars 2023

Modification simplifiée n°1 du PLU-H approuvée par délibération du Conseil Communautaire en date du 18 septembre 2025



Légende

Contexte

- Limite de commune
- Limite de parcelle
- Bâti

Zonage

- Limite de zone
- UA : Centres-bourgs et centres-villages
- UB : Secteurs résidentiels
- UH : Hameaux
- UE : Equipements
- UM : Militaire
- UAE : Activités économiques
- 1AUb : Zones ouvertes à l'urbanisation à vocation dominante de logements
- 2AUb : Zones fermées à l'urbanisation à vocation dominante de logements
- 1AUe : Zones ouvertes à l'urbanisation à vocation d'équipements collectifs
- 2AUe : Zones fermées à l'urbanisation à vocation d'équipements collectifs
- 1AUae : Zones ouvertes à l'urbanisation à vocation dominante d'activités économiques
- 2AUae : Zones fermées à l'urbanisation à vocation dominante d'activités économiques

- A : Agricole et Secteurs de Taille Et de Capacité Limitée (STECAL) en zone agricole (Aa,Ac, Ah,As, Ae,As1, Ae2,Am)
- N : Naturelle et Secteurs de Taille Et de Capacité Limitée (STECAL) en zone naturelle (Ne,Nh,Nm)

Emplacement réservé

- Emplacement réservé inscrit au titre de l'article L.151-41 du Code de l'urbanisme

Secteur de projet

- Secteur faisant l'objet d'une Orientation d'Aménagement et de Programmation au titre de l'article L.151-6 du Code de l'urbanisme

Implantation spécifique

- Bande d'inconstructibilité de part et d'autre de l'axe des voies au titre de l'article L.111-6 du Code de l'urbanisme
- Limite du retrait imposé par rapport aux voies ferrées (cf. 5. Règlement)
- Implantation en retrait obligatoire (cf. 5. Règlement)

Changement de destination

- Bâtiment agricole susceptible d'un changement de destination au titre de l'article L.151-11 du Code de l'urbanisme

Mixité fonctionnelle à protéger

- Linéaire de diversité commerciale identifié au titre de l'article L.151-16 du Code de l'urbanisme

Protection du patrimoine bâti

- Élément bâti identifié au titre de l'article L.151-19 du Code de l'urbanisme
- Mare identifiée au titre de l'article L.151-19 du Code de l'urbanisme

Prise en compte des risques et préservation des ressources

- Périmètre de protection des points de captage d'eau potable
- Périmètre de protection des risques sanitaires (bâtiment d'élevage au 25/03/2021)
- Périmètre de protection des risques technologiques

Périmètre des secteurs vulnérables et/ou potentiellement inondables (AZI de la Retrève - Préfecture du Loiret, 2021)

Atlas des zones inondées par la Retrève en 2016

- Hauteur d'eau de 0 à 1 m : Cf règlement écrit + consultation service risque de la DDT 45
- Hauteur d'eau d'1 à 2 m : Cf règlement écrit + consultation service risque de la DDT 45
- Hauteur d'eau supérieure à 2 m : zone inconstructible

Trame verte et bleue

- Site Natura 2000
- Espace Boisé Classé au titre de l'article L.113-1 du Code de l'urbanisme
- Espace paysager protégé au titre de l'article L.151-23 du Code de l'urbanisme
- Espace paysager sportif et de loisir protégé au titre de l'article L.151-23 du Code de l'urbanisme
- Bois et forêt soumis à un document de gestion durable au 25/03/2021
- Corridor écologique identifié au titre de l'article L.151-23 du Code de l'urbanisme
- Cours d'eau identifié au titre de l'article L.151-23 du Code de l'urbanisme
- Zone humide à forte probabilité identifiée par le SAGE au titre de l'article L.151-23 du Code de l'urbanisme
- Mare, bassin, étang et plan d'eau identifiés au titre de l'article L.151-23 du Code de l'urbanisme



Hameau de Topineux



Hameau de Villesevreux



Hameau de Beaugency-le-cuit



Hameau de Boissay

