

Communauté de communes de la Beauce Loirétaine
PLAN LOCAL D'URBANISME INTERCOMMUNAL
6.11.a Gidy – Bourg et hameau de Beurepaire

Modification n°1 du PLU-H approuvée par délibération du conseil communautaire en date du 30 Mars 2023
 Echelle : 1/2000 ème



Tableau des emplacements réservés au titre de l'article L.151-41 du Code de l'urbanisme

I2	Espace nécessaire à la gestion de la station d'épuration - extension des bassins d'infiltration	Gidy	Communauté de Communes de la Beauce Loirétaine	35 000 m ²
C10	Création d'une voie et/ou de stationnement	Gidy	Commune de Gidy	986 m ²
C11	Création d'une voie et d'une liaison douce	Gidy	Commune de Gidy	2 942 m ²
C20	Elargissement de voie	Gidy	Commune de Gidy	311 m ²

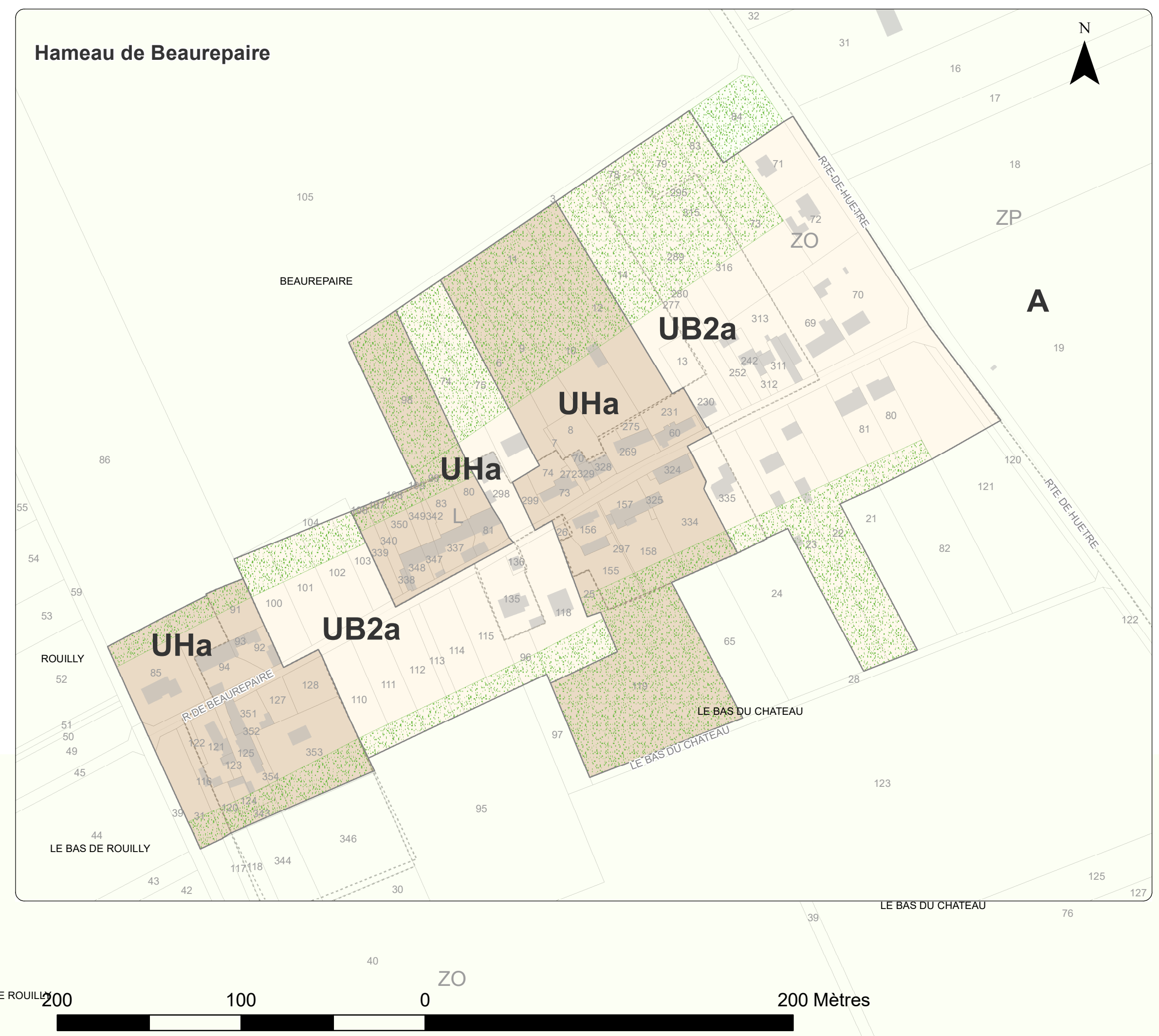
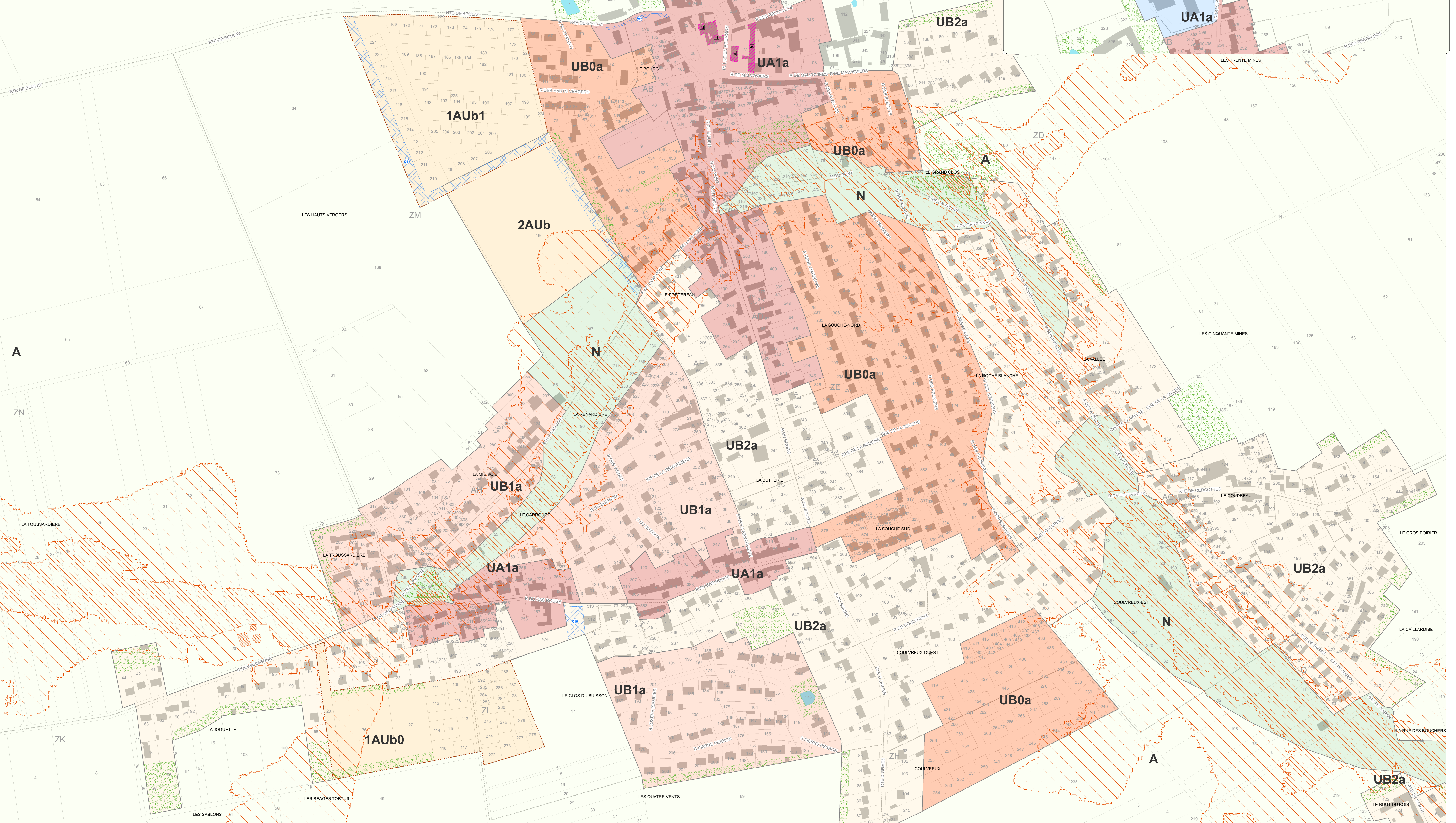
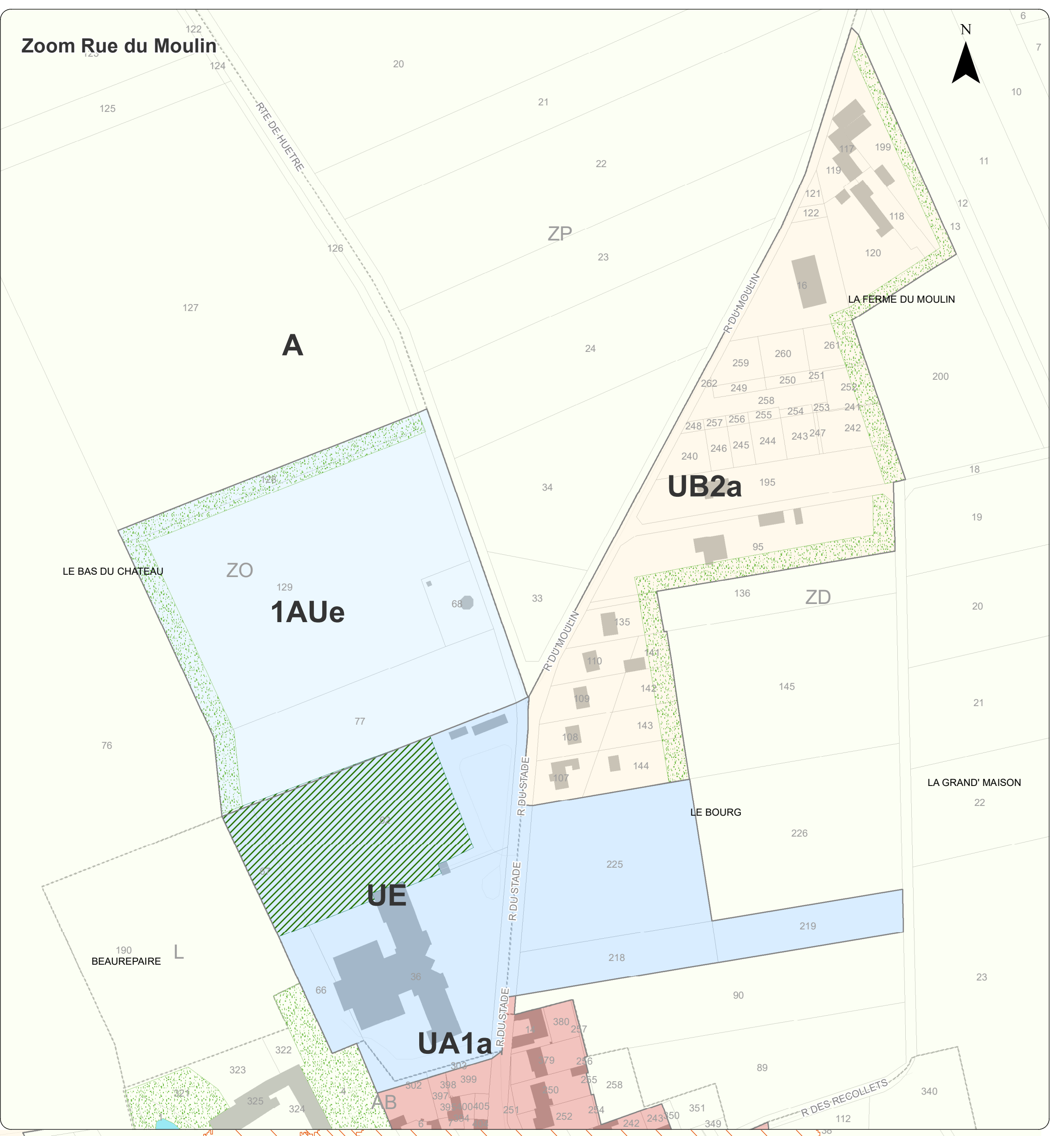

Légende

Contexte

- Limite de commune
- Limite de parcelle
- Bât

Zonage

- UA : Centres-bourgs et centres-villages
- UB : Secteurs résidentiels
- UH : Hameaux
- UE : Equipements
- UM : Militaire
- UAE : Activités économiques
- 1AUb : Zones ouvertes à l'urbanisation à vocation dominante de logements
- 2AUb : Zones fermées à l'urbanisation à vocation dominante de logements
- 1AUe : Zones ouvertes à l'urbanisation à vocation dominante d'activités économiques
- 2AUe : Zones fermées à l'urbanisation à vocation dominante d'activités économiques
- 1AUae : Zones ouvertes à l'urbanisation à vocation dominante d'activités économiques
- 2AUae : Zones fermées à l'urbanisation à vocation dominante d'activités économiques
- A : Agricole et Secteurs de Taille Et de Capacité Limitée (STECAL) en zone agricole (Aa, Ac, Ab, Aa, Ae1, Ae2, Am)
- N : Naturelle et Secteurs de Taille Et de Capacité Limitée (STECAL) en zone naturelle (Na, Nn, Nm)

Emplacement réservé

- Emplacement réservé inscrit au titre de l'article L. 151-41 du Code de l'urbanisme

Secteur de projet

- Secteur faisant l'objet d'une Orientation d'Aménagement et de Programmation au titre de l'article L.151-6 du Code de l'urbanisme

Implantation spécifique

- Bande d'inconstructibilité de part et d'autre de l'axe des voies au titre de l'article L.111-6 du Code de l'urbanisme
- Limite de retrait imposé par rapport aux voies ferrées (cf. 5. Règlement)
- Implantation en retrait obligatoire (cf. 5. Règlement)

Changement de destination

- Bâtiment agricole susceptible d'un changement de destination au titre de l'article L.151-11 du Code de l'urbanisme

Mixité fonctionnelle à protéger

- Linéaire de diversité commerciale identifié au titre de l'article L.151-16 du Code de l'urbanisme

Protection du patrimoine bâti

- Élément bâti identifié au titre de l'article L.151-19 du Code de l'urbanisme
- Mare identifiée au titre de l'article L.151-19 du Code de l'urbanisme

Prise en compte des risques et préservation des ressources

- Périmètre de protection des points de captage d'eau potable
- Périmètre de protection des risques sanitaires (bâtiment d'élevage au 25/03/2021)
- Périmètre de protection des risques technologiques
- Périmètre des secteurs vulnérables et/ou potentiellement inondables (AZI de la Retrève - Préfecture du Loiret, 2021)
- Atlas des zones inondées par la Retrève en 2016
 - Hauteur d'eau de 0 à 1 m : Cf règlement écrit + consultation service risque de la DDT 45
 - Hauteur d'eau d'1 à 2 m : Cf règlement écrit + consultation service risque de la DDT 45
 - Hauteur d'eau supérieure à 2 m : zone inconstructible

Trame verte et bleue

- Site Natura 2000
- Espace Boisé Classé au titre de l'article L.113-1 du Code de l'urbanisme
- Espace paysager protégé au titre de l'article L.151-23 du Code de l'urbanisme
- Espace paysager sportif et de loisir protégé au titre de l'article L.151-23 du Code de l'urbanisme
- Bois et forêt soumis à un document de gestion durable au 25/03/2021
- Corridor écologique identifié au titre de l'article L.151-23 du Code de l'urbanisme
- Cours d'eau identifié au titre de l'article L.151-23 du Code de l'urbanisme
- Zone humide à forte probabilité identifiée par le SAGE au titre de l'article L.151-23 du Code de l'urbanisme
- Mare, bassin, étang et plan d'eau identifiés au titre de l'article L.151-23 du Code de l'urbanisme