

## **Annexe 1 – Exemple de fiche de laisses de la crue de la Retrève de mai et juin 2016**

# Laisse /repère de la crue de **2016**

**Date de relevé :**

24/09/2018

**Localisation :**

**Département :** Loiret

**Rivière :** Retrève

**Rive :** Droite

**Commune :** Gidy

**Adresse :**

N°246 route de Saran

**Observations :**

Marque inscrite sur le garage –  
1,07 m d'eau dans le garage

**Nature du repère :**

Témoignage oral

**Situation Lambert 93 :**

X : 613 982

Y : 6 765 355

**Altitude NGF IGN 69 :**

121.24 m

**Fiabilité :**

Fiable

Photographie de la laisse / repère de crue :



Vue Site



Marque

Plan de situation :



Scan 25® - ©IGN - Reproduction interdite



Bd ortho® 2010 - ©IGN - Reproduction interdite

## **Annexe 2 – Atlas des zones inondées par la Retrève en mai et juin 2016**



**Cerema**

CLIMAT & TERRITOIRES DE DEMAIN

# Relevés de laisses de crue sur la Retrève de Cercottes à Coinces

## Crue de mai-juin 2016

Février 2021



Crédit photo : © France Bleu

Partenaire de l'étude



# Relevés de laisses de crue sur la Retrève de Cercottes à Coinces

Crue de mai-juin 2016

## Historique des versions du document

Version	Date	Commentaire
A	Octobre 2019	
B	Février 2021	Version définitive

## Affaire suivie par

<b>Laura BARREAU</b> - Département Laboratoire Régional de Blois - Unité Risques hydrauliques – surveillance des ouvrages et des milieux
<i>Tél. : 02 54 55 49 20</i>
<i>Courriel : <a href="mailto:laura.barreau@cerema.fr">laura.barreau@cerema.fr</a></i>
<b>Site de Blois</b> : Cerema Normandie-Centre – 11 rue Laplace – CS 32912 – 41029 BLOIS Cedex

<b>Laëtitia CARPENTIER</b> - Département Laboratoire Régional de Blois - Unité Risques hydrauliques – surveillance des ouvrages et des milieux
<i>Tél. : 02 54 55 48 64</i>
<i>Courriel : <a href="mailto:laetitia.carpentier@cerema.fr">laetitia.carpentier@cerema.fr</a></i>
<b>Site de Blois</b> : Cerema Normandie-Centre – 11 rue Laplace – CS 32912 – 41029 BLOIS Cedex

## Références

n° d'affaire : C18RB0129  
Partenaire : DDT du Loiret

---

## Résumé de l'étude :

Cette étude s'inscrit dans le cadre de la mise en œuvre de la recommandation n°5 du rapport du Conseil Général de l'Environnement et du Développement Durable n°01073501 (déc. 2016) relatif à la coupure de l'A10 lors des crues de mai-juin 2016. Le CGEDD préconise la réalisation d'un atlas des zones inondées par la Retrève en 2016, sur la base de relevés de laisses de crue.

Les niveaux d'eau atteints lors de cet événement ont été recensés à partir de témoignages, laisses de crue, photographies et autres informations.

Le présent rapport recense les données relevées lors de la campagne de recensement.

# La Retrève : laisses/repères de la crue de juin 2016

▲ 2016

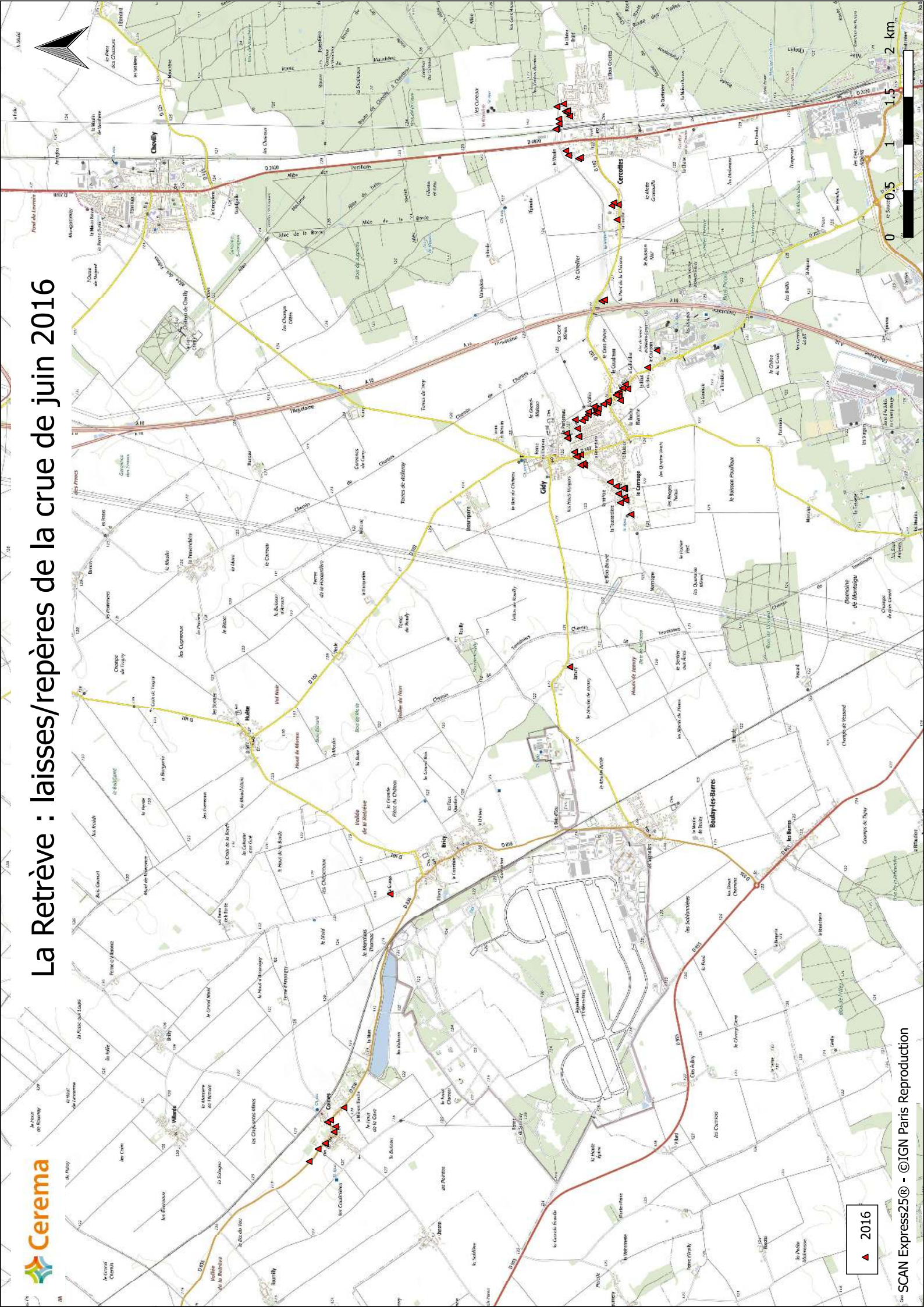

Numéro	Commune	cours_eau	X	Y	Cote en m NGF
1	Coinces	Retrève	606093,09	6768480,40	117,16
2	Coinces	Retrève	605910,01	6768590,44	117,24
3	Coinces	Retrève	605720,15	6768763,71	117,46
4	Coinces	Retrève	606139,00	6768567,00	117,48
5	Coinces	Retrève	606034,97	6768497,73	117,49
6	Coinces	Retrève	605913,77	6768594,57	117,54
7	Coinces	Retrève	605853,38	6768668,31	117,54
8	Coinces	Retrève	606163,26	6768534,30	117,69
9	Coinces	Retrève	606296,00	6768391,00	117,70
10	Bricy	Retrève	608580,40	6767896,65	118,67
11	Boulay-les-Barres	Retrève	611009,47	6765974,31	119,45
12	Gidy	Retrève	612765,00	6765435,00	120,49
13	Gidy	Retrève	612823,69	6765389,26	120,53
14	Gidy	Retrève	612790,96	6765375,00	120,55
15	Gidy	Retrève	612915,69	6765389,07	120,65
16	Gidy	Retrève	612640,30	6765321,78	120,67
17	Gidy	Retrève	612861,85	6765454,14	120,76
18	Gidy	Retrève	613165,72	6765815,54	120,77
19	Gidy	Retrève	612986,35	6765544,33	120,82
20	Gidy	Retrève	612986,35	6765544,33	120,82
21	Gidy	Retrève	613183,81	6765832,29	120,86
22	Gidy	Retrève	612920,10	6765403,17	120,87
23	Gidy	Retrève	613166,12	6765858,29	120,90
24	Gidy	Retrève	613279,61	6765858,60	120,94
25	Gidy	Retrève	613258,11	6765893,82	120,97
26	Gidy	Retrève	613259,03	6765907,36	121,04
27	Gidy	Retrève	613474,70	6765878,29	121,06
28	Gidy	Retrève	613306,26	6765925,21	121,08
29	Gidy	Retrève	613558,69	6765892,33	121,09
30	Gidy	Retrève	613474,09	6765881,67	121,10
31	Gidy	Retrève	612941,27	6765478,65	121,10
32	Gidy	Retrève	613507,03	6766011,37	121,12
33	Gidy	Retrève	613708,20	6765779,06	121,12
34	Gidy	Retrève	613738,05	6765775,99	121,13
35	Gidy	Retrève	613723,28	6765705,99	121,15
36	Gidy	Retrève	613773,12	6765699,69	121,15
37	Gidy	Retrève	613837,10	6765570,67	121,15
38	Gidy	Retrève	613755,89	6765689,99	121,16
39	Gidy	Retrève	613736,05	6765687,38	121,16
40	Gidy	Retrève	613728,74	6765676,61	121,17
41	Gidy	Retrève	613771,42	6765669,27	121,18
42	Gidy	Retrève	613642,39	6765841,90	121,19

Numéro	Commune	cours_eau	X	Y	Cote en m NGF
43	Gidy	Retrève	613942,75	6765457,53	121,20
44	Gidy	Retrève	613819,84	6765614,48	121,20
45	Gidy	Retrève	613927,82	6765447,21	121,22
46	Gidy	Retrève	614030,50	6765380,67	121,23
47	Gidy	Retrève	613982,12	6765355,11	121,24
48	Gidy	Retrève	613991,38	6765411,07	121,25
49	Gidy	Retrève	613455,85	6766001,34	121,26
50	Gidy	Retrève	613672,65	6765812,38	121,29
51	Gidy	Retrève	614393,92	6765041,66	121,3
52	Gidy	Retrève	613794,96	6765715,07	121,30
53	Gidy	Retrève	613855,20	6765562,95	121,31
54	Gidy	Retrève	613902,22	6765449,71	121,33
55	Gidy	Retrève	613918,45	6765480,79	121,36
56	Cercottes	Retrève	616767,00	6766113,00	121,37
57	Gidy	Retrève	613859,03	6765434,25	121,38
58	Cercottes	Retrève	615943,00	6765526,00	121,43
59	Cercottes	Retrève	616758,00	6766125,00	121,45
60	Gidy	Retrève	614211,41	6765143,27	121,56
61	Gidy	Retrève	613652,99	6765917,71	121,61
62	Cercottes	Retrève	615953,30	6765457,70	121,63
63	Cercottes	Retrève	615973,46	6765503,73	121,81
64	Cercottes	Retrève	614921,40	6765633,77	121,91
65	Cercottes	Retrève	615792,28	6765471,11	121,94
66	Cercottes	Retrève	616445,00	6765882,00	122,07
67	Cercottes	Retrève	616456,00	6765861,00	122,11
68	Cercottes	Retrève	616868,02	6766093,20	122,12
69	Cercottes	Retrève	616899,34	6765977,55	122,17
70	Cercottes	Retrève	614934,10	6765604,74	122,24
71	Cercottes	Retrève	617030,95	6766041,84	122,25
72	Cercottes	Retrève	616818,20	6766090,13	122,27
73	Cercottes	Retrève	616935,00	6766007,00	122,29
74	Cercottes	Retrève	616950,00	6766024,00	122,30
75	Cercottes	Retrève	616528,00	6766018,00	122,33
76	Cercottes	Retrève	616480,00	6765990,00	122,36
77	Cercottes	Retrève	617000,90	6766113,17	122,54
78	Cercottes	Retrève	616957,00	6765999,00	122,59

# Laisse /repère de la crue de **2016**

**Date de relevé :**

04/10/2018

**Localisation :**

**Département :** Loiret

**Rivière :** Retrève

**Rive :** Gauche

**Commune :** Coinces

**Adresse :**

Rue de la Retrève

**Observations :**

Arrivée à la poignée du portail

**Situation Lambert 93 :**

X : 606 093

Y : 6 768 480

**Altitude NGF IGN 69 :**

117.16 m

**Nature du repère :**

Témoignage oral

**Fiabilité :**

Fiable

Photographie de la laisse / repère de crue :



Vue Site



Marque

Plan de situation :



Scan 25® - ©IGN - Reproduction interdite



Bd ortho® 2010 - ©IGN - Reproduction interdite

# Laisse /repère de la crue de **2016**

**Date de relevé :**

04/10/2018

**Localisation :**

**Département :** Loiret

**Rivière :** Retrève

**Rive :** Gauche

**Commune :** Coinces

**Adresse :**

Rue de Patay – cimetière

**Observations :**

Arrivée 5 m derrière le portail

**Situation Lambert 93 :**

X : 605 910

Y : 6 768 590

**Altitude NGF IGN 69 :**

117.24 m

**Nature du repère :**

Témoignage oral

**Fiabilité :**

Fiable

Photographie de la laisse / repère de crue :



Vue Site



Marque

Plan de situation :

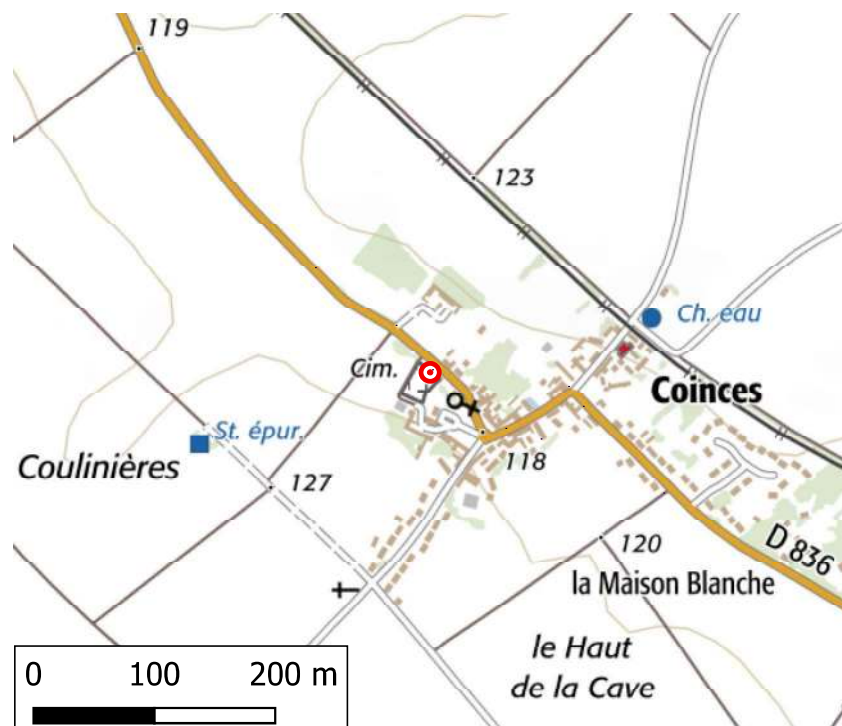

Scan 25® - ©IGN - Reproduction interdite

Bd ortho® 2010 - ©IGN - Reproduction interdite

# Laisse /repère de la crue du **3 / 6 / 2016**

**Date de relevé :**

04/10/2018

**Localisation :**

**Département :** Loiret

**Rivière :** Retrève

**Rive :** Droite

**Commune :** Coinces

**Adresse :**

Rue de Patay

**Observations :**

Arrivée sur la route

**Situation Lambert 93 :**

X : 605 720

Y : 6 768 764

**Altitude NGF IGN 69 :**

117.46 m

**Nature du repère :**

Photographie

**Fiabilité :**

Fiable

Photographie de la laisse / repère de crue :



Vue Site

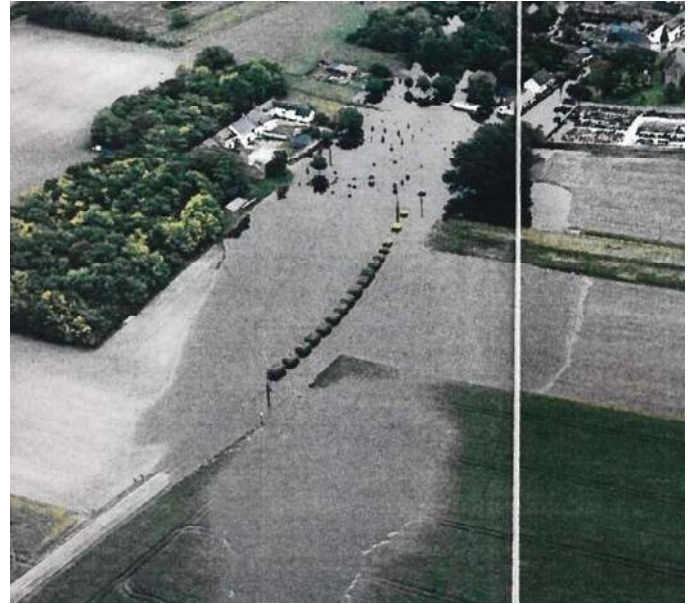

Archives - Source :  
Mairie de Coinces

Plan de situation :

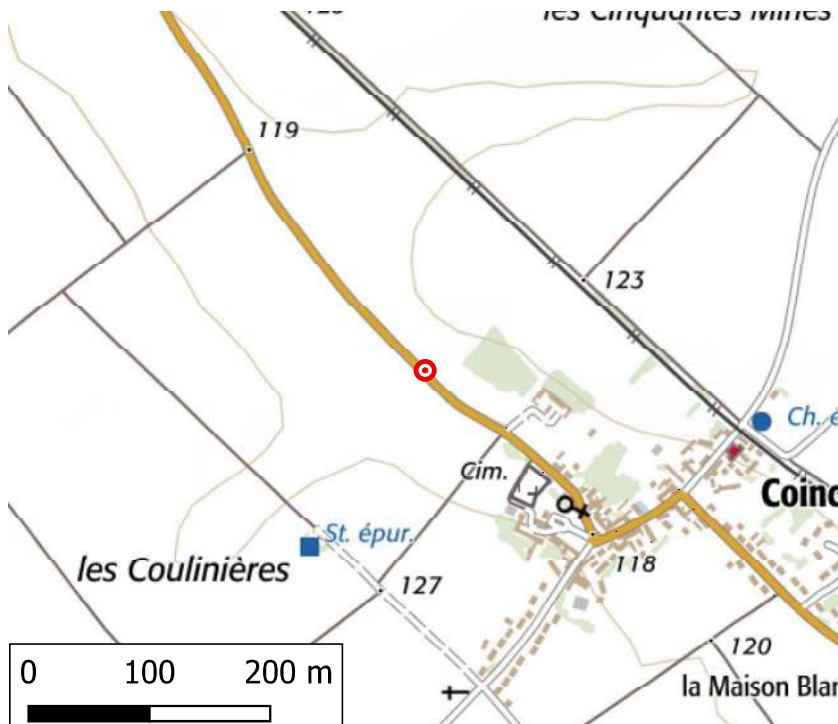

# Laisse /repère de la crue de **2016**

**Date de relevé :**

04/10/2018

**Localisation :**

**Département :** Loiret

**Rivière :** Retrève

**Rive :** Droite

**Commune :** Coinces

**Adresse :**

Route d'Orléans – rue de la Gare  
(rue de la Retève)

**Observations :**

Arrivée au coin du mur

**Situation Lambert 93 :**

X : 606 139

Y : 6 768 567

**Altitude NGF IGN 69 :**

117.48 m

**Nature du repère :**

Témoignage oral

**Fiabilité :**

Fiable

Photographie de la laisse / repère de crue :



Vue Site



Marque

Plan de situation :



Scan 25® - ©IGN - Reproduction interdite



Bd ortho® 2010 - ©IGN - Reproduction interdite

# Laisse /repère de la crue de **2016**

**Date de relevé :**

04/10/2018

**Localisation :**

**Département :** Loiret

**Rivière :** Retrève

**Rive :** Gauche

**Commune :** Coinces

**Adresse :**

N°3 rue de la Retrève

**Observations :**

Arrivée au maximum sur la route

**Situation Lambert 93 :**

X : 606 035

Y : 6 768 498

**Altitude NGF IGN 69 :**

117.49 m

**Nature du repère :**

Témoignage oral

**Fiabilité :**

Fiable

Photographie de la laisse / repère de crue :



Vue Site



Marque

Plan de situation :



Scan 25® - ©IGN - Reproduction interdite

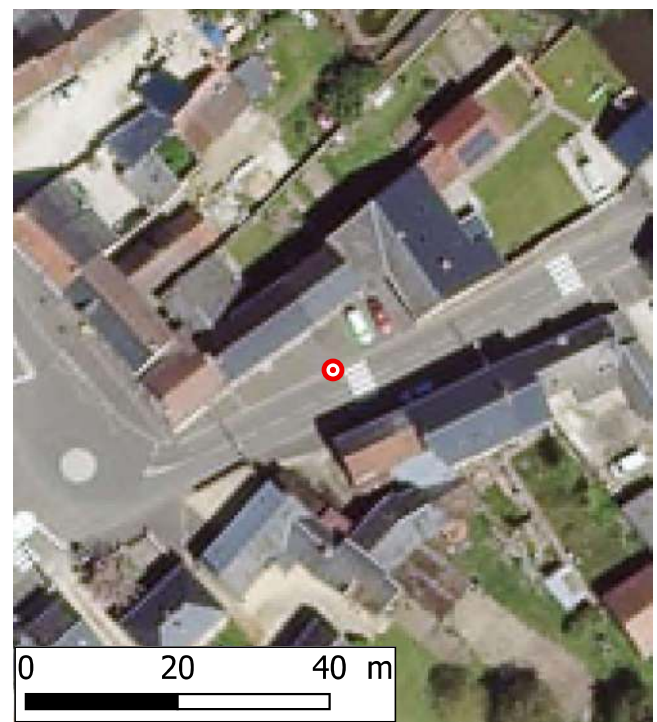

Bd ortho® 2010 - ©IGN - Reproduction interdite

# Laisse /repère de la crue de **2016**

**Date de relevé :**

04/10/2018

**Localisation :**

**Département :** Loiret

**Rivière :** Retrève

**Rive :** Gauche

**Commune :** Coinces

**Adresse :**

Rue de Patay – cimetière

**Observations :**

Arrivée au niveau de l'axe de la rosace

**Nature du repère :**

Témoignage oral

**Situation Lambert 93 :**

X : 605 914

Y : 6 768 595

**Altitude NGF IGN 69 :**

117.54 m

**Fiabilité :**

Fiable

Photographie de la laisse / repère de crue :



Vue Site



Marque

Plan de situation :

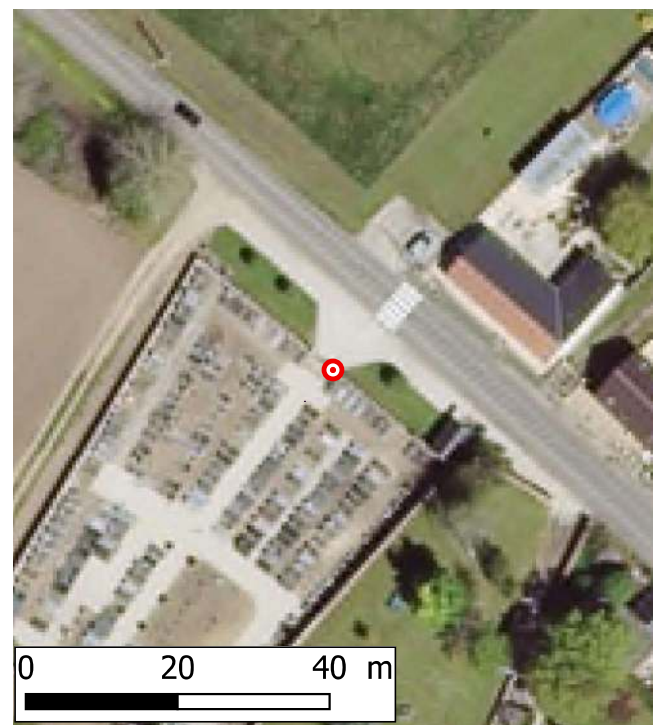
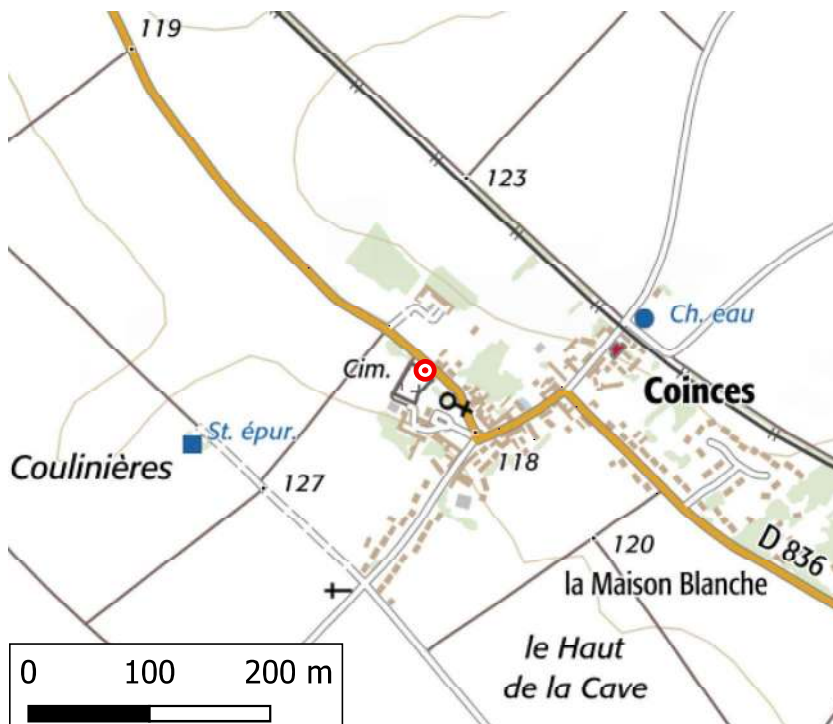

Scan 25® - ©IGN - Reproduction interdite

Bd ortho® 2010 - ©IGN - Reproduction interdite

# Laisse /repère de la crue de **2016**

**Date de relevé :**

04/10/2018

**Localisation :**

**Département :** Loiret

**Rivière :** Retrève

**Rive :** Gauche

**Commune :** Coinces

**Adresse :**

Rue de Patay

**Observations :**

Arrivée en haut de la barrière du pont

**Nature du repère :**

Témoignage oral

**Situation Lambert 93 :**

X : 605 853

Y : 6 768 668

**Altitude NGF IGN 69 :**

117.54 m

**Fiabilité :**

Fiable

Photographie de la laisse / repère de crue :



Vue Site



Marque

Plan de situation :



Scan 25® - ©IGN - Reproduction interdite

Bd ortho® 2010 - ©IGN - Reproduction interdite

# Laisse /repère de la crue de **2016**

**Date de relevé :**

04/10/2018

**Localisation :**

**Département :** Loiret

**Rivière :** Retrève

**Rive :** Droite

**Commune :** Coinces

**Adresse :**

N°4 route d'Orléans – rue de la Retrève

**Observations :**

Arrivée au niveau de la marche

**Situation Lambert 93 :**

X : 606 163

Y : 6 768 534

**Altitude NGF IGN 69 :**

117.69 m

**Nature du repère :**

Témoignage oral

**Fiabilité :**

Fiable

Photographie de la laisse / repère de crue :



Vue Site



Marque

Plan de situation :

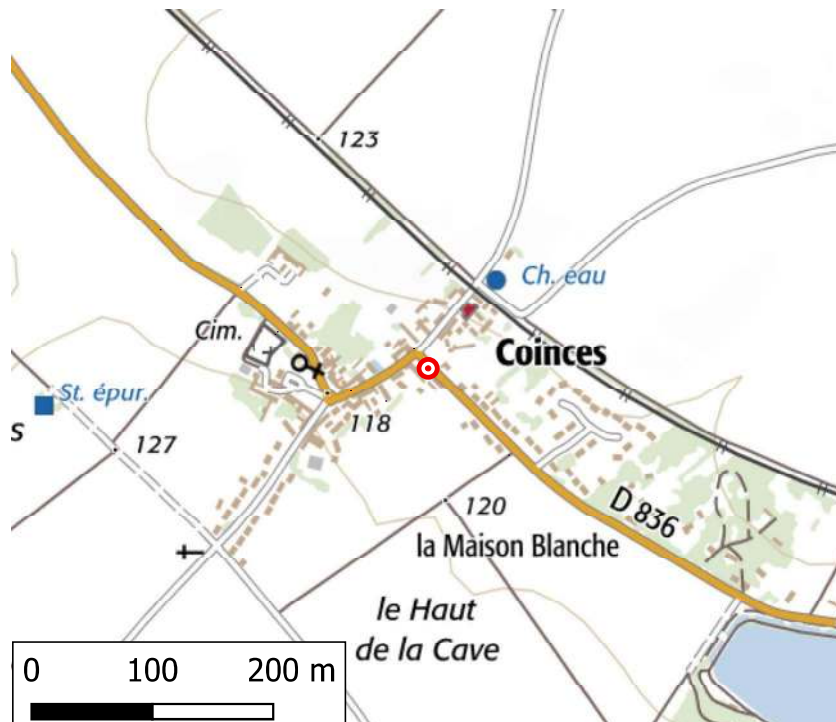

Scan 25® - ©IGN - Reproduction interdite



Bd ortho® 2010 - ©IGN - Reproduction interdite

# Laisse /repère de la crue de **2016**

**Date de relevé :**

04/10/2018

**Localisation :**

**Département :** Loiret

**Rivière :** Retrève

**Rive :** Droite

**Commune :** Coinces

**Adresse :**

D 836 route d'Orléans

**Observations :**

Arrivée dans le chemin au niveau  
du trait blanc sur la route

**Nature du repère :**

Témoignage oral

**Situation Lambert 93 :**

X : 606 296

Y : 6 768 391

**Altitude NGF IGN 69 :**

117.7 m

**Fiabilité :**

Fiable

Photographie de la laisse / repère de crue :



Vue Site



Marque

Plan de situation :



Scan 25® - ©IGN - Reproduction interdite

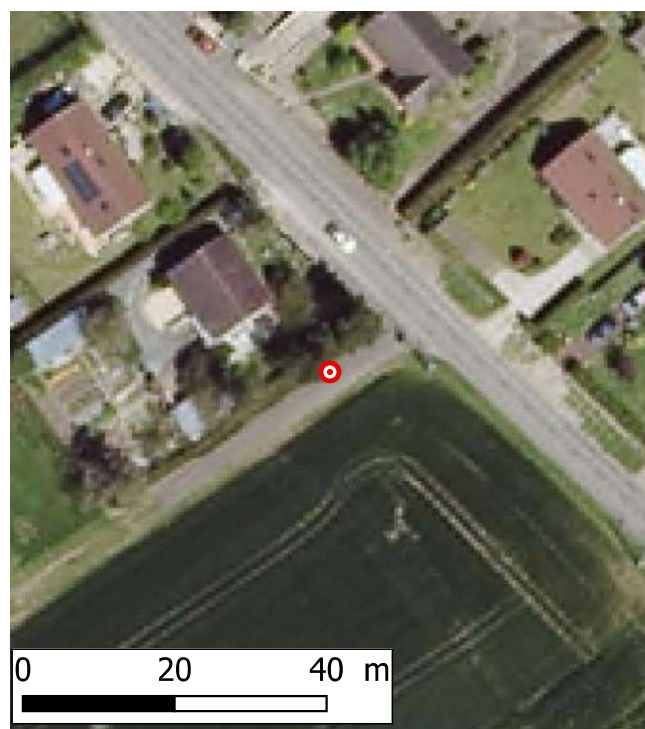

Bd ortho® 2010 - ©IGN - Reproduction interdite

# Laisse /repère de la crue de **2016**

**Date de relevé :**

04/10/2018

**Localisation :**

**Département :** Loiret

**Rivière :** Retrève

**Rive :** Gauche

**Commune :** Bricy

**Adresse :**

N°269 route de la Bordé

**Observations :**

Arrivée sur la route au niveau du garage du n°269

**Nature du repère :**

Témoignage oral

**Situation Lambert 93 :**

X : 608 580

Y : 6 767 897

**Altitude NGF IGN 69 :**

118.67 m

**Fiabilité :**

Fiable

Photographie de la laisse / repère de crue :



Vue Site



Marque

Plan de situation :



Scan 25® - ©IGN - Reproduction interdite



Bd ortho® 2010 - ©IGN - Reproduction interdite

# Laisse /repère de la crue de **2016**

**Date de relevé :**

04/10/2018

**Localisation :**

**Département :** Loiret

**Rivière :** Retrève

**Rive :** Gauche

**Commune :** Boulay-les-Barres

**Adresse :**

Janvry

**Observations :**

Arrivée à la terrasse

**Situation Lambert 93 :**

X : 611 009

Y : 6 765 974

**Altitude NGF IGN 69 :**

119.45 m

**Nature du repère :**

Témoignage oral

**Fiabilité :**

Fiable

Photographie de la laisse / repère de crue :



Vue Site



Marque

Plan de situation :

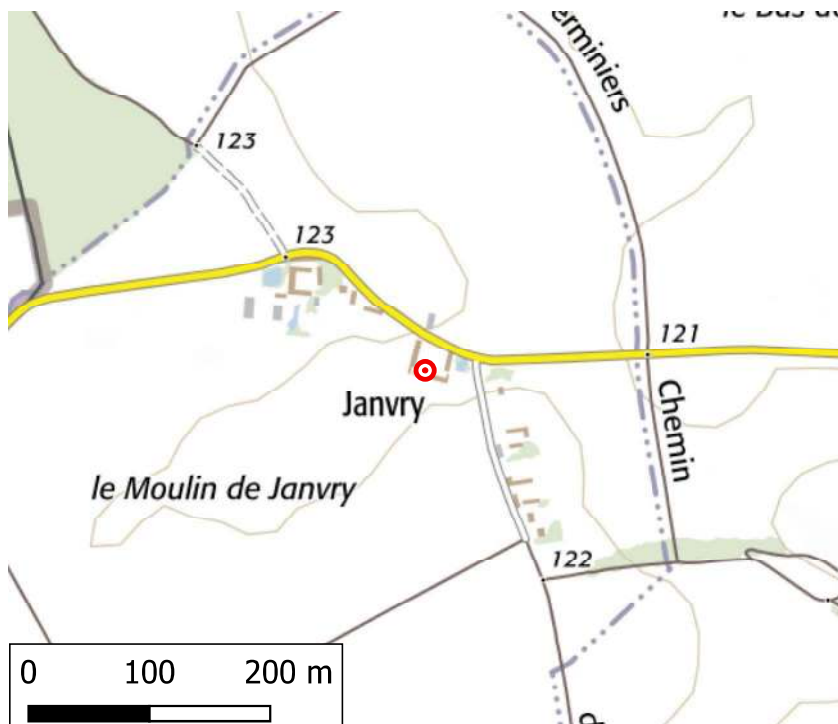

Scan 25® - ©IGN - Reproduction interdite

Bd ortho® 2010 - ©IGN - Reproduction interdite

# Laisse /repère de la crue de **2016**

**Date de relevé :**

04/10/2018

**Localisation :**

**Département :** Loiret

**Rivière :** Retrève

**Rive :** Droite

**Commune :** Gidy

**Adresse :**

N°50 rue Marmogne

**Observations :**

Arrivée 5 m avant la maison

**Situation Lambert 93 :**

X : 612 765

Y : 6 765 435

**Altitude NGF IGN 69 :**

120.49 m

**Nature du repère :**

Témoignage oral

**Fiabilité :**

Fiable

Photographie de la laisse / repère de crue :



Vue Site



Marque

Plan de situation :

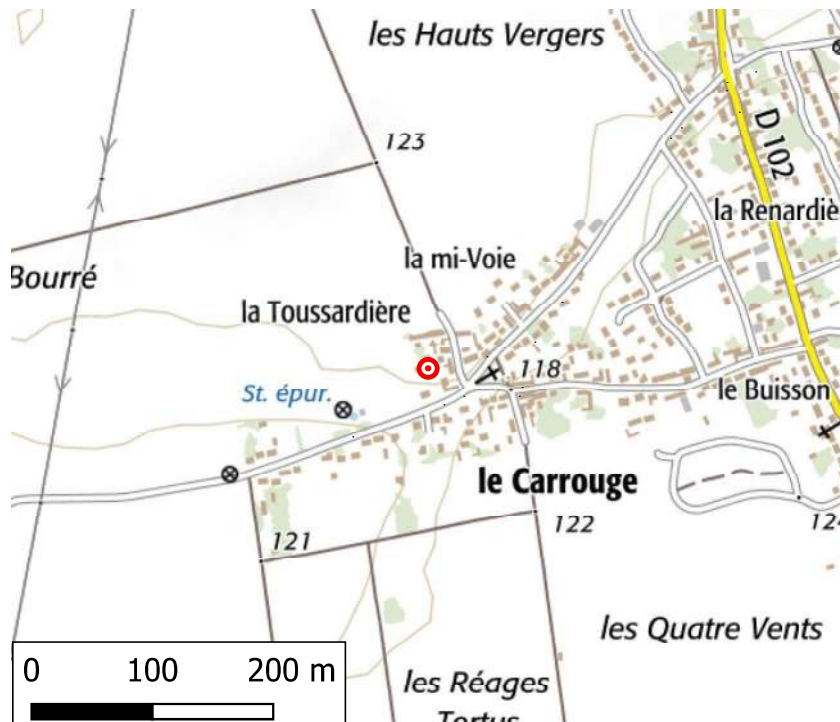

Scan 25® - ©IGN - Reproduction interdite



Bd ortho® 2010 - ©IGN - Reproduction interdite

# Laisse /repère de la crue de **2016**

**Date de relevé :**

04/10/2018

**Localisation :**

**Département :** Loiret

**Rivière :** Retrève

**Rive :** Gauche

**Commune :** Gidy

**Adresse :**

N°11 rue Marmogne

**Observations :**

Arrivée 5 cm au-dessus de la  
2ème traverse de la barrière

**Nature du repère :**

Témoignage oral

**Situation Lambert 93 :**

X : 612 824

Y : 6 765 389

**Altitude NGF IGN 69 :**

120.53 m

**Fiabilité :**

Fiable

Photographie de la laisse / repère de crue :



Vue Site



Marque

Plan de situation :



Scan 25® - ©IGN - Reproduction interdite

Bd ortho® 2010 - ©IGN - Reproduction interdite

# Laisse /repère de la crue de **2016**

**Date de relevé :**

04/10/2018

**Localisation :**

**Département :** Loiret

**Rivière :** Retrève

**Rive :** Gauche

**Commune :** Gidy

**Adresse :**

N°39 rue Marmogne

**Observations :**

Arrivée 1,17 m au-dessus du TN

**Nature du repère :**

Témoignage oral

**Situation Lambert 93 :**

X : 612 791

Y : 6 765 375

**Altitude NGF IGN 69 :**

120.55 m

**Fiabilité :**

Fiable

Photographie de la laisse / repère de crue :



Vue Site



Marque

Plan de situation :



Scan 25® - ©IGN - Reproduction interdite



Bd ortho® 2010 - ©IGN - Reproduction interdite

# Laisse /repère de la crue de **2016**

**Date de relevé :**

01/10/2018

**Localisation :**

**Département :** Loiret

**Rivière :** Retrève

**Rive :** Gauche

**Commune :** Gidy

**Adresse :**

N°481 rue du Cas Rouge

**Observations :**

60 cm d'eau dans la maison

**Nature du repère :**

Témoignage oral

**Situation Lambert 93 :**

X : 612 916

Y : 6 765 389

**Altitude NGF IGN 69 :**

120.65 m

**Fiabilité :**

Fiable

Photographie de la laisse / repère de crue :



Vue Site



Marque

Plan de situation :



Scan 25® - ©IGN - Reproduction interdite



Bd ortho® 2010 - ©IGN - Reproduction interdite

# Laisse /repère de la crue de **2016**

**Date de relevé :**

04/10/2018

**Localisation :**

**Département :** Loiret

**Rivière :** Retrève

**Rive :** Droite

**Commune :** Gidy

**Adresse :**

N°255 rue Marmogne

**Observations :**

Arrivée sur la route au droit de la boîte aux lettres du n°255

**Nature du repère :**

Témoignage oral

**Situation Lambert 93 :**

X : 612 640

Y : 6 765 322

**Altitude NGF IGN 69 :**

120.67 m

**Fiabilité :**

Fiable

Photographie de la laisse / repère de crue :



Vue Site



Marque

Plan de situation :

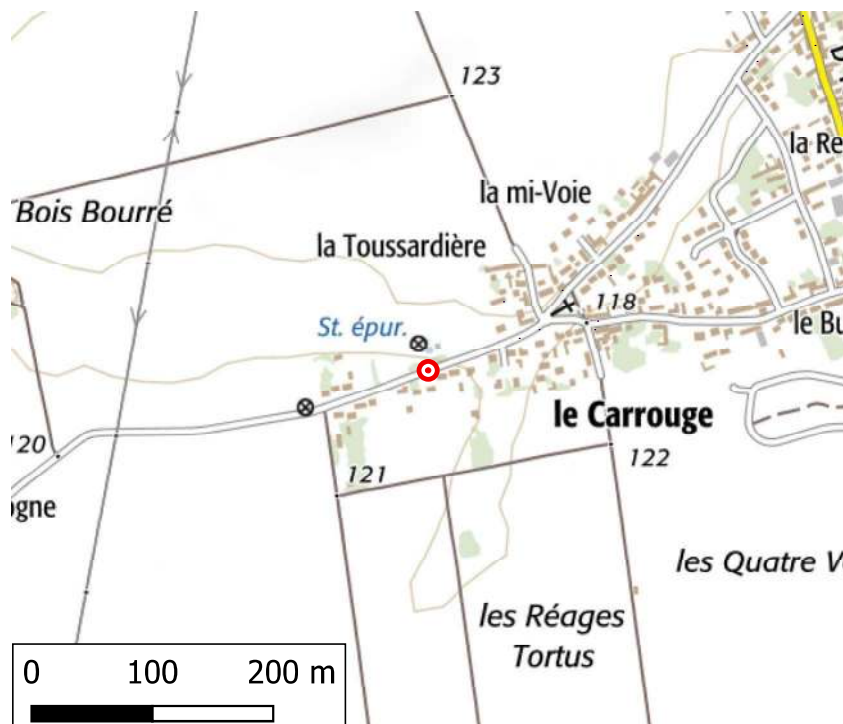

Scan 25® - ©IGN - Reproduction interdite

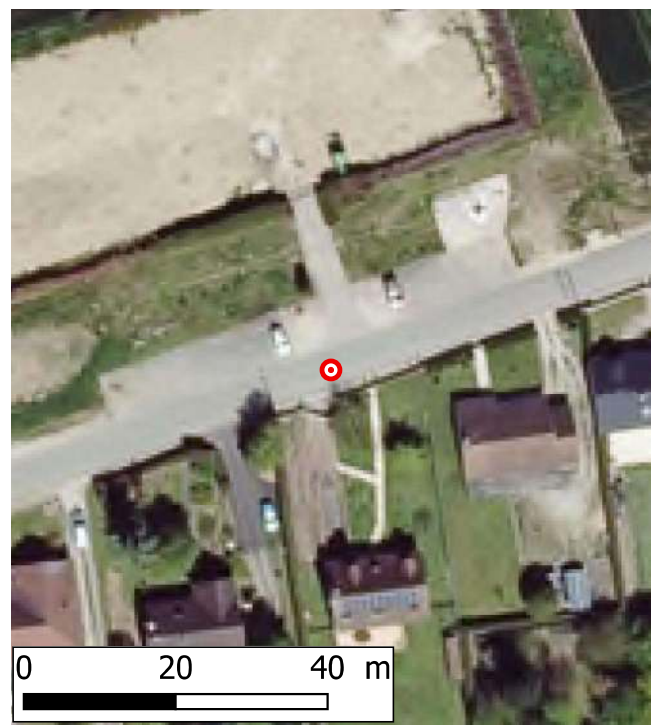

Bd ortho® 2010 - ©IGN - Reproduction interdite

# Laisse /repère de la crue de **2016**

**Date de relevé :**

01/10/2018

**Localisation :**

**Département :** Loiret

**Rivière :** Retrève

**Rive :** Droite

**Commune :** Gidy

**Adresse :**

N°610 rue de la Mi Voie

**Observations :**

Eau montée jusqu'au palier (3e marche)

**Nature du repère :**

Témoignage oral

**Situation Lambert 93 :**

X : 612 862

Y : 6 765 454

**Altitude NGF IGN 69 :**

120.76 m

**Fiabilité :**

Fiable

Photographie de la laisse / repère de crue :



Vue Site



Marque

Plan de situation :



Scan 25® - ©IGN - Reproduction interdite



Bd ortho® 2010 - ©IGN - Reproduction interdite

# Laisse /repère de la crue de **2016**

**Date de relevé :**

01/10/2018

**Localisation :**

**Département :** Loiret

**Rivière :** Retrève

**Rive :** Gauche

**Commune :** Gidy

**Adresse :**

N°141 rue de la Mi Voie

**Observations :**

Eau arrivée au-dessus de la boîte aux lettres

**Nature du repère :**

Témoignage oral

**Situation Lambert 93 :**

X : 613 166

Y : 6 765 816

**Altitude NGF IGN 69 :**

120.77 m

**Fiabilité :**

Fiable

Photographie de la laisse / repère de crue :



Vue Site



Marque

Plan de situation :



Scan 25® - ©IGN - Reproduction interdite

Bd ortho® 2010 - ©IGN - Reproduction interdite

# Laisse /repère de la crue de **2016**

**Date de relevé :**

01/10/2018

**Localisation :**

**Département :** Loiret

**Rivière :** Retrève

**Rive :** Droite

**Commune :** Gidy

**Adresse :**

N°461 rue de la Mi Voie

**Observations :**

85 cm d'eau dans la maison

**Nature du repère :**

Témoignage oral

**Situation Lambert 93 :**

X : 612 986

Y : 6 765 544

**Altitude NGF IGN 69 :**

120.82 m

**Fiabilité :**

Fiable

Photographie de la laisse / repère de crue :



Vue Site



Marque

Plan de situation :

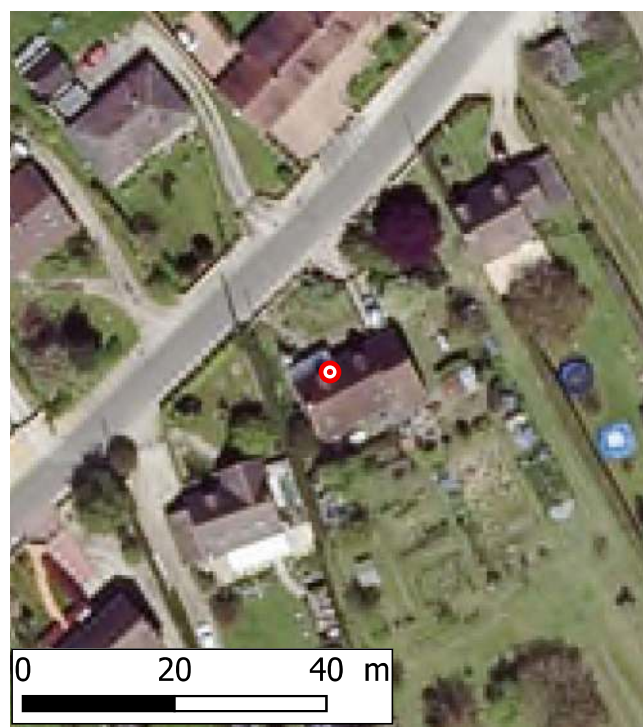

Scan 25® - ©IGN - Reproduction interdite

Bd ortho® 2010 - ©IGN - Reproduction interdite

# Laisse /repère de la crue de **2016**

**Date de relevé :**

01/10/2018

**Localisation :**

**Département :** Loiret

**Rivière :** Retrève

**Rive :** Droite

**Commune :** Gidy

**Adresse :**

N°461 rue de la Mi Voie

**Observations :**

Marque sur le volet dans la véranda

**Nature du repère :**

Témoignage oral

**Situation Lambert 93 :**

X : 612 986

Y : 6 765 544

**Altitude NGF IGN 69 :**

120.82 m

**Fiabilité :**

Fiable

Photographie de la laisse / repère de crue :



Vue Site



Marque

Plan de situation :

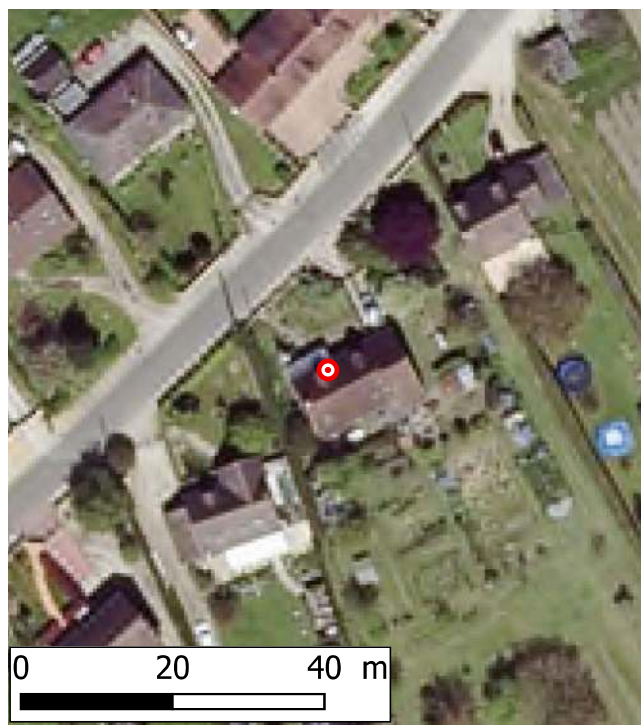

Scan 25® - ©IGN - Reproduction interdite

Bd ortho® 2010 - ©IGN - Reproduction interdite

# Laisse /repère de la crue de **2016**

**Date de relevé :**

01/10/2018

**Localisation :**

**Département :** Loiret

**Rivière :** Retrève

**Rive :** Gauche

**Commune :** Gidy

**Adresse :**

N°109 rue de la Mi Voie

**Observations :**

Eau arrivée au-dessus du rebord de la fenêtre

**Nature du repère :**

Témoignage oral

**Situation Lambert 93 :**

X : 613 184

Y : 6 765 832

**Altitude NGF IGN 69 :**

120.86 m

**Fiabilité :**

Fiable

Photographie de la laisse / repère de crue :



Vue Site



Marque

Plan de situation :



Scan 25® - ©IGN - Reproduction interdite

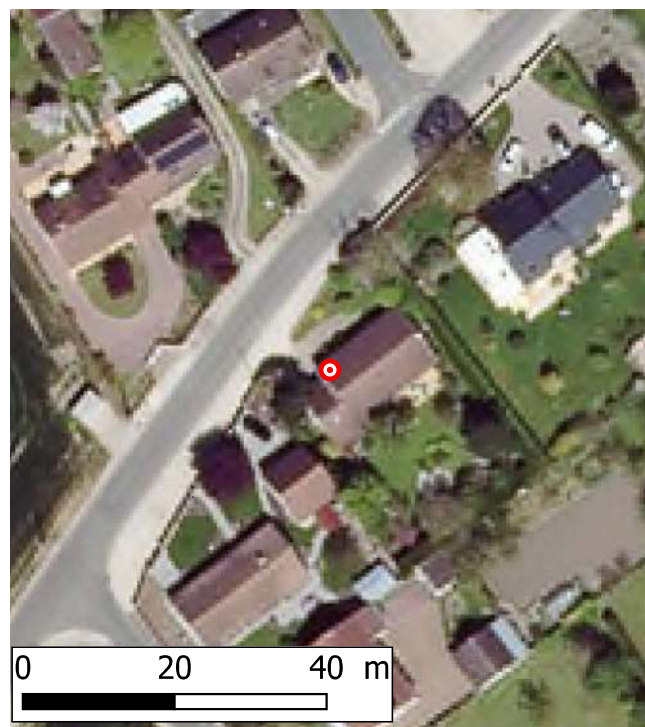

Bd ortho® 2010 - ©IGN - Reproduction interdite

# Laisse /repère de la crue de **2016**

**Date de relevé :**

01/10/2018

**Localisation :**

**Département :** Loiret

**Rivière :** Retrève

**Rive :** Gauche

**Commune :** Gidy

**Adresse :**

N°480 rue du Cas Rouge

**Observations :**

Eau montée au 5e parpaing

**Situation Lambert 93 :**

X : 612 920

Y : 6 765 403

**Altitude NGF IGN 69 :**

120.87 m

**Nature du repère :**

Témoignage oral

**Fiabilité :**

Fiable

Photographie de la laisse / repère de crue :



Vue Site



Marque

Plan de situation :



Scan 25® - ©IGN - Reproduction interdite



Bd ortho® 2010 - ©IGN - Reproduction interdite

# Laisse /repère de la crue de **2016**

**Date de relevé :**

01/10/2018

**Localisation :**

**Département :** Loiret

**Rivière :** Retrève

**Rive :** Droite

**Commune :** Gidy

**Adresse :**

N°110 rue de la Mi Voie

**Observations :**

72 cm d'eau dans la maison

**Nature du repère :**

Témoignage oral

**Situation Lambert 93 :**

X : 613 166

Y : 6 765 858

**Altitude NGF IGN 69 :**

120.9 m

**Fiabilité :**

Fiable

Photographie de la laisse / repère de crue :



Vue Site



Marque

Plan de situation :



Scan 25® - ©IGN - Reproduction interdite

Bd ortho® 2010 - ©IGN - Reproduction interdite

# Laisse /repère de la crue du **2 / 6 / 2016**

**Date de relevé :**

10/03/2020

**Localisation :**

**Département :** Loiret

**Rivière :** Retrève

**Rive :** Gauche

**Commune :** Gidy

**Adresse :**

Rue du Bourg proche du n°250

**Observations :**

Arrivée en dessous de la plaque d'égout sur la route

**Nature du repère :**

Photographie

**Situation Lambert 93 :**

X : 613 280

Y : 6 765 859

**Altitude NGF IGN 69 :**

120.94 m

**Fiabilité :**

Fiable

Photographie de la laisse / repère de crue :



Vue Site



Plan de situation :



Scan 25® - ©IGN - Reproduction interdite



Bd ortho® 2010 - ©IGN - Reproduction interdite

# Laisse /repère de la crue de **2016**

**Date de relevé :**

01/10/2018

**Localisation :**

**Département :** Loiret

**Rivière :** Retrève

**Rive :** Gauche

**Commune :** Gidy

**Adresse :**

N°206 rue du Bourg

**Observations :**

Eau arrivée au-dessus du rebord de la fenêtre

**Nature du repère :**

Témoignage oral

**Situation Lambert 93 :**

X : 613 258

Y : 6 765 894

**Altitude NGF IGN 69 :**

120.97 m

**Fiabilité :**

Fiable

Photographie de la laisse / repère de crue :



Vue Site



Marque

Plan de situation :



Scan 25® - ©IGN - Reproduction interdite

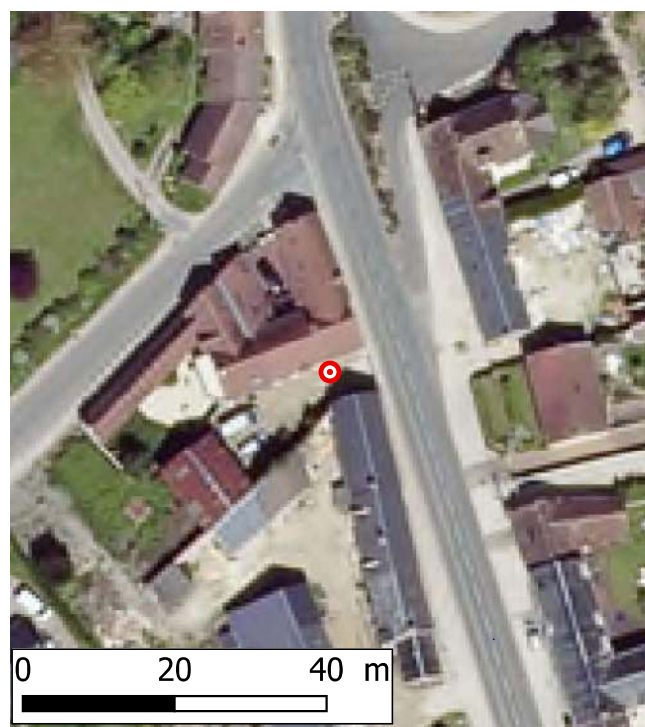

Bd ortho® 2010 - ©IGN - Reproduction interdite



# Laisse /repère de la crue de **2016**

**Date de relevé :**

01/10/2018

**Localisation :**

**Département :** Loiret

**Rivière :** Retrève

**Rive :** Gauche

**Commune :** Gidy

**Adresse :**

N°6 rue des Pruniers

**Observations :**

Eau arrivée à 2,5 marches

**Nature du repère :**

Témoignage oral

**Situation Lambert 93 :**

X : 613 475

Y : 6 765 878

**Altitude NGF IGN 69 :**

121.06 m

**Fiabilité :**

Fiable

Photographie de la laisse / repère de crue :



Vue Site



Marque

Plan de situation :

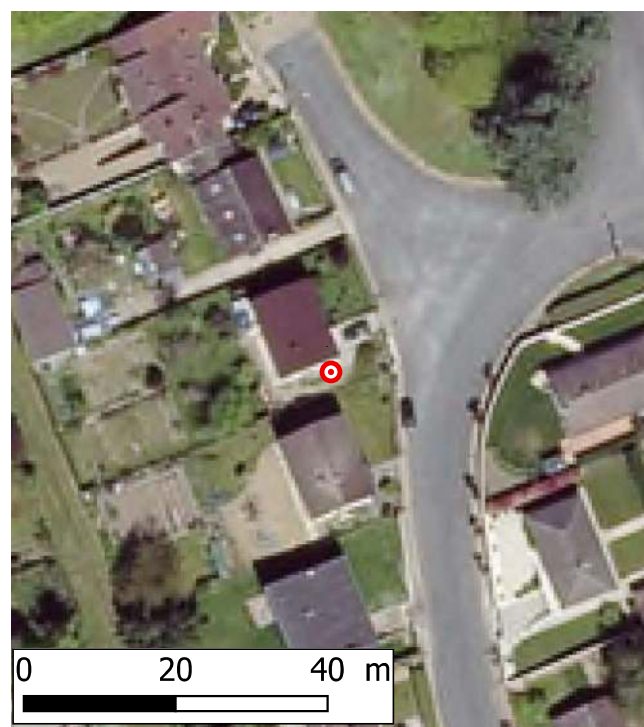

Scan 25® - ©IGN - Reproduction interdite

Bd ortho® 2010 - ©IGN - Reproduction interdite

# Laisse /repère de la crue de **2016**

**Date de relevé :**

01/10/2018

**Localisation :**

**Département :** Loiret

**Rivière :** Retrève

**Rive :** Gauche

**Commune :** Gidy

**Adresse :**

N°16 rue du Pont

**Observations :**

Marque inscrite sur le garage -  
76 cm d'eau dans le garage

**Nature du repère :**

Marque

**Situation Lambert 93 :**

X : 613 306

Y : 6 765 925

**Altitude NGF IGN 69 :**

121.08 m

**Fiabilité :**

Fiable

Photographie de la laisse / repère de crue :



Vue Site



Marque

Plan de situation :



Scan 25® - ©IGN - Reproduction interdite

Bd ortho® 2010 - ©IGN - Reproduction interdite

# Laisse /repère de la crue de **2016**

**Date de relevé :**

01/10/2018

**Localisation :**

**Département :** Loiret

**Rivière :** Retrève

**Rive :** Gauche

**Commune :** Gidy

**Adresse :**

N°1 rue des Acacias

**Observations :**

1,80 m d'eau dans le garage

**Situation Lambert 93 :**

X : 613 559

Y : 6 765 892

**Altitude NGF IGN 69 :**

121.09 m

**Nature du repère :**

Témoignage oral

**Fiabilité :**

Fiable

Photographie de la laisse / repère de crue :



Vue Site



Marque

Plan de situation :

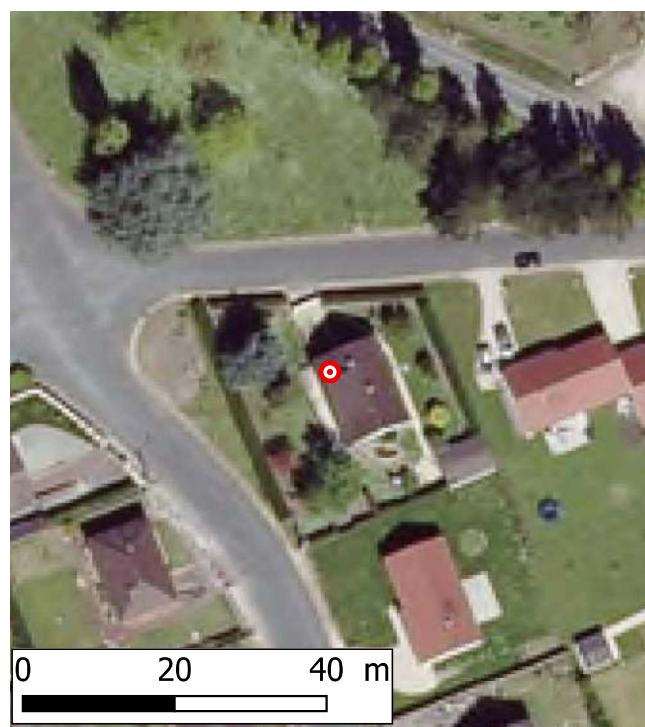

Scan 25® - ©IGN - Reproduction interdite

Bd ortho® 2010 - ©IGN - Reproduction interdite

# Laisse /repère de la crue de **2016**

**Date de relevé :**

01/10/2018

**Localisation :**

**Département :** Loiret

**Rivière :** Retrève

**Rive :** Gauche

**Commune :** Gidy

**Adresse :**

N°6 rue des Pruniers

**Observations :**

Marque dans le garage

**Situation Lambert 93 :**

X : 613 474

Y : 6 765 882

**Altitude NGF IGN 69 :**

121.1 m

**Nature du repère :**

Laisse d'inondation

**Fiabilité :**

Fiable

Photographie de la laisse / repère de crue :



Vue Site

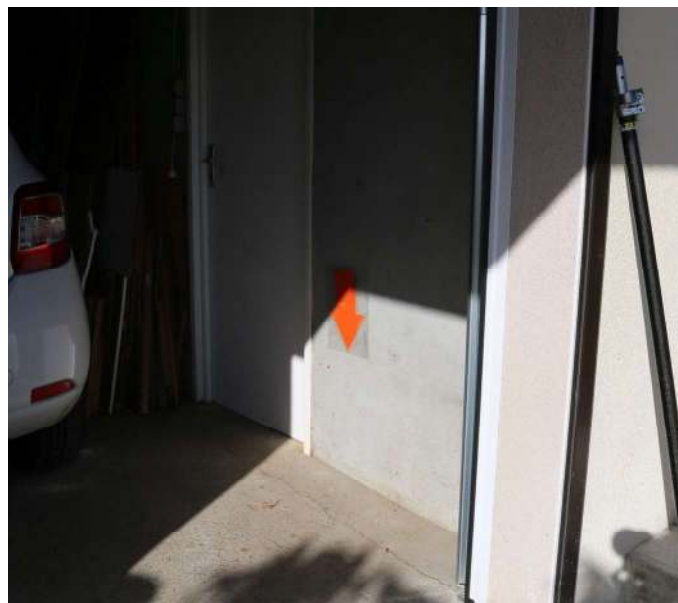

Marque

Plan de situation :

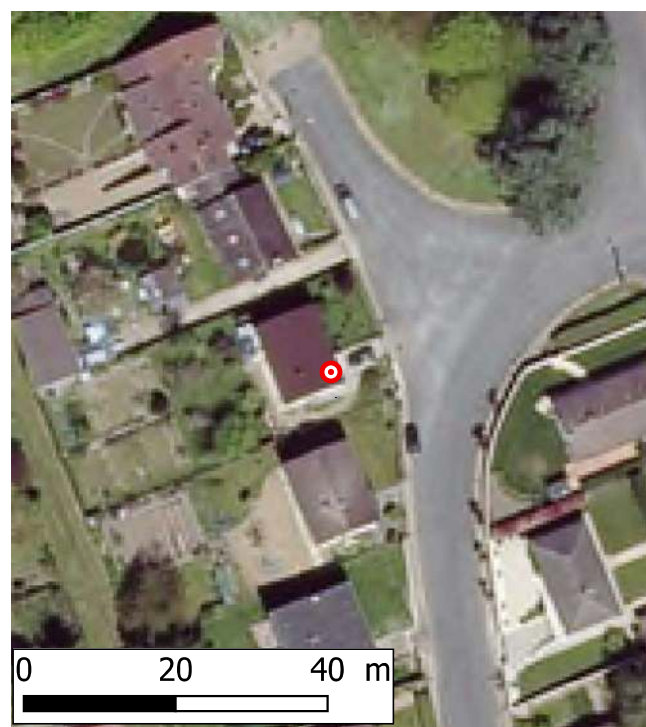

Scan 25® - ©IGN - Reproduction interdite

Bd ortho® 2010 - ©IGN - Reproduction interdite

# Laisse /repère de la crue de **2016**

**Date de relevé :**

01/10/2018

**Localisation :**

**Département :** Loiret

**Rivière :** Retrève

**Rive :** Droite

**Commune :** Gidy

**Adresse :**

N°531 rue de la Mi Voie

**Observations :**

Eau montée en haut de l'ouverture du garage

**Nature du repère :**

Témoignage oral

**Situation Lambert 93 :**

X : 612 941

Y : 6 765 479

**Altitude NGF IGN 69 :**

121.1 m

**Fiabilité :**

Fiable

Photographie de la laisse / repère de crue :



Vue Site



Marque

Plan de situation :



Scan 25® - ©IGN - Reproduction interdite

Bd ortho® 2010 - ©IGN - Reproduction interdite

# Laisse /repère de la crue de **2016**

**Date de relevé :**

27/09/2018

**Localisation :**

**Département :** Loiret

**Rivière :** Retrève

**Rive :** Droite

**Commune :** Gidy

**Adresse :**

N°505 rue de la Vallée

**Observations :**

Marque sur le mur

**Nature du repère :**

Laisse d'inondation

**Situation Lambert 93 :**

X : 613 708

Y : 6 765 779

**Altitude NGF IGN 69 :**

121.12 m

**Fiabilité :**

Fiable

Photographie de la laisse / repère de crue :



Vue Site



Marque

Plan de situation :



Scan 25® - ©IGN - Reproduction interdite

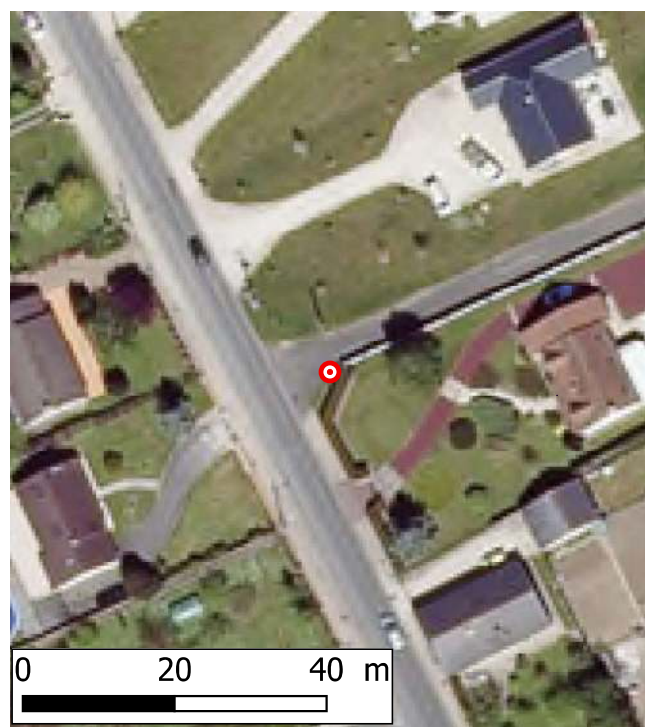

Bd ortho® 2010 - ©IGN - Reproduction interdite

# Laisse /repère de la crue de **2016**

**Date de relevé :**

27/09/2018

**Localisation :**

**Département :** Loiret

**Rivière :** Retrève

**Rive :** Droite

**Commune :** Gidy

**Adresse :**

N°505 rue de la Vallée

**Observations :**

53 cm d'eau dans la maison

**Nature du repère :**

Témoignage oral

**Situation Lambert 93 :**

X : 613 738

Y : 6 765 776

**Altitude NGF IGN 69 :**

121.13 m

**Fiabilité :**

Fiable

Photographie de la laisse / repère de crue :



Vue Site

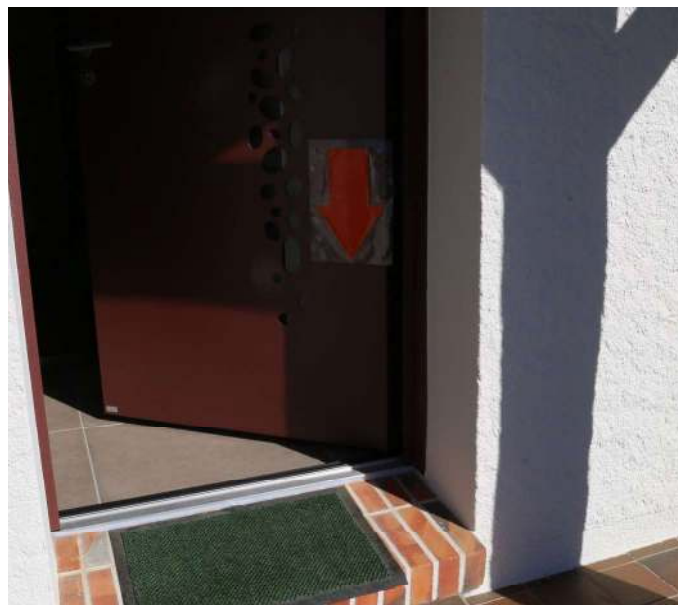

Marque

Plan de situation :



Scan 25® - ©IGN - Reproduction interdite



Bd ortho® 2010 - ©IGN - Reproduction interdite

# Laisse /repère de la crue de **2016**

**Date de relevé :**

27/09/2018

**Localisation :**

**Département :** Loiret

**Rivière :** Retrève

**Rive :** Gauche

**Commune :** Gidy

**Adresse :**

N°570 rue de la Vallée

**Observations :**

Marque sur la gouttière et sur le mur

**Nature du repère :**

Témoignage oral

**Situation Lambert 93 :**

X : 613 723

Y : 6 765 706

**Altitude NGF IGN 69 :**

121.15 m

**Fiabilité :**

Fiable

Photographie de la laisse / repère de crue :



Vue Site



Marque

Plan de situation :



Scan 25® - ©IGN - Reproduction interdite

Bd ortho® 2010 - ©IGN - Reproduction interdite

# Laisse /repère de la crue de **2016**

**Date de relevé :**

27/09/2018

**Localisation :**

**Département :** Loiret

**Rivière :** Retrève

**Rive :** Droite

**Commune :** Gidy

**Adresse :**

Rue de la Vallée

**Observations :**

Marque sur la gouttière

**Nature du repère :**

Laisse d'inondation

**Situation Lambert 93 :**

X : 613 773

Y : 6 765 700

**Altitude NGF IGN 69 :**

121.15 m

**Fiabilité :**

Fiable

Photographie de la laisse / repère de crue :



Vue Site

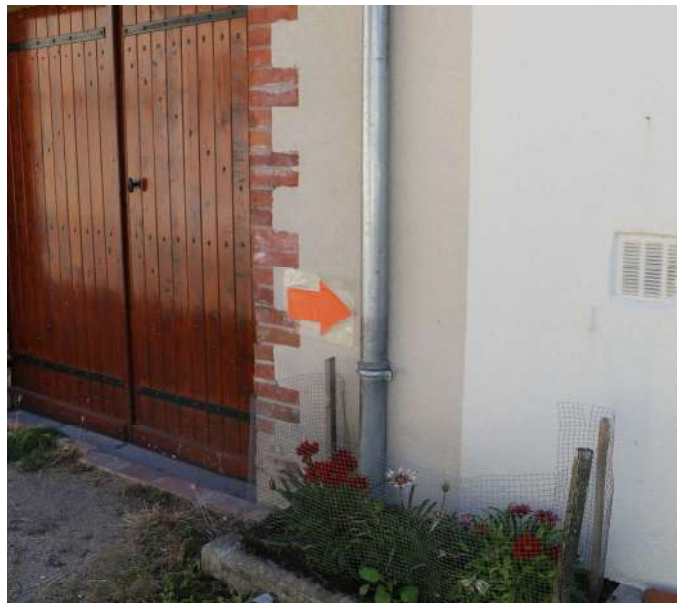

Marque

Plan de situation :



Scan 25® - ©IGN - Reproduction interdite



Bd ortho® 2010 - ©IGN - Reproduction interdite

# Laisse /repère de la crue de **2016**

**Date de relevé :**

24/09/2018

**Localisation :**

**Département :** Loiret

**Rivière :** Retrève

**Rive :** Droite

**Commune :** Gidy

**Adresse :**

N°15 route de Cercottes

**Observations :**

Marque dans le garage

**Situation Lambert 93 :**

X : 613 837

Y : 6 765 571

**Altitude NGF IGN 69 :**

121.15 m

**Nature du repère :**

Laisse d'inondation

**Fiabilité :**

Fiable

Photographie de la laisse / repère de crue :



Vue Site



Marque

Plan de situation :



Scan 25® - ©IGN - Reproduction interdite

Bd ortho® 2010 - ©IGN - Reproduction interdite

# Laisse /repère de la crue de **2016**

**Date de relevé :**

27/09/2018

**Localisation :**

**Département :** Loiret

**Rivière :** Retrève

**Rive :** Droite

**Commune :** Gidy

**Adresse :**

Rue de la Vallée

**Observations :**

Marque sur la gouttière

**Nature du repère :**

Laisse d'inondation

**Situation Lambert 93 :**

X : 613 756

Y : 6 765 690

**Altitude NGF IGN 69 :**

121.16 m

**Fiabilité :**

Fiable

Photographie de la laisse / repère de crue :



Vue Site



Marque

Plan de situation :



# Laisse /repère de la crue de **2016**

**Date de relevé :**

27/09/2018

**Localisation :**

**Département :** Loiret

**Rivière :** Retrève

**Rive :** Gauche

**Commune :** Gidy

**Adresse :**

N°580 rue de la Vallée

**Observations :**

Marque sur le mur de séparation

**Situation Lambert 93 :**

X : 613 736

Y : 6 765 687

**Altitude NGF IGN 69 :**

121.16 m

**Nature du repère :**

Laisse d'inondation

**Fiabilité :**

Fiable

Photographie de la laisse / repère de crue :



Vue Site



Marque

Plan de situation :



Scan 25® - ©IGN - Reproduction interdite

Bd ortho® 2010 - ©IGN - Reproduction interdite

# Laisse /repère de la crue de **2016**

**Date de relevé :**

27/09/2018

**Localisation :**

**Département :** Loiret

**Rivière :** Retrève

**Rive :** Gauche

**Commune :** Gidy

**Adresse :**

N°596 rue de la Vallée

**Observations :**

64 cm d'eau sur la terrasse

**Nature du repère :**

Témoignage oral

**Situation Lambert 93 :**

X : 613 729

Y : 6 765 677

**Altitude NGF IGN 69 :**

121.17 m

**Fiabilité :**

Fiable

**Photographie de la laisse / repère de crue :**



Vue Site



Marque

**Plan de situation :**



Scan 25® - ©IGN - Reproduction interdite

Bd ortho® 2010 - ©IGN - Reproduction interdite

# Laisse /repère de la crue de **2016**

**Date de relevé :**

27/09/2018

**Localisation :**

**Département :** Loiret

**Rivière :** Retrève

**Rive :** Droite

**Commune :** Gidy

**Adresse :**

N°635 rue de la Vallée

**Observations :**

Marque sur la gouttière

**Nature du repère :**

Laisse d'inondation

**Situation Lambert 93 :**

X : 613 771

Y : 6 765 669

**Altitude NGF IGN 69 :**

121.18 m

**Fiabilité :**

Fiable

Photographie de la laisse / repère de crue :



Vue Site



Marque

Plan de situation :



Scan 25® - ©IGN - Reproduction interdite

Bd ortho® 2010 - ©IGN - Reproduction interdite

# Laisse /repère de la crue de **2016**

**Date de relevé :**

27/09/2018

**Localisation :**

**Département :** Loiret

**Rivière :** Retrève

**Rive :** Gauche

**Commune :** Gidy

**Adresse :**

N°405 rue de la Vallée

**Observations :**

8 à 10 cm d'eau dans la maison

**Nature du repère :**

Témoignage oral

**Situation Lambert 93 :**

X : 613 642

Y : 6 765 842

**Altitude NGF IGN 69 :**

121.19 m

**Fiabilité :**

Fiable

Photographie de la laisse / repère de crue :



Vue Site



Marque

Plan de situation :



Scan 25® - ©IGN - Reproduction interdite

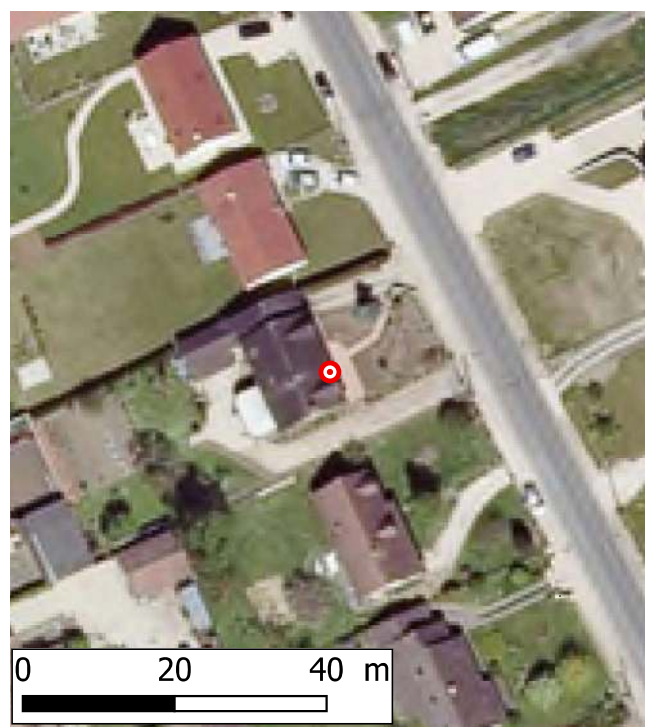

Bd ortho® 2010 - ©IGN - Reproduction interdite

# Laisse /repère de la crue de **2016**

**Date de relevé :**

27/09/2018

**Localisation :**

**Département :** Loiret

**Rivière :** Retrève

**Rive :** Droite

**Commune :** Gidy

**Adresse :**

N°123 route de Saran

**Observations :**

Eau arrivée 5 cm sous la marche

**Situation Lambert 93 :**

X : 613 943

Y : 6 765 458

**Altitude NGF IGN 69 :**

121.2 m

**Nature du repère :**

Témoignage oral

**Fiabilité :**

Fiable

Photographie de la laisse / repère de crue :



Vue Site



Marque

Plan de situation :



Scan 25® - ©IGN - Reproduction interdite



Bd ortho® 2010 - ©IGN - Reproduction interdite

# Laisse /repère de la crue de **2016**

**Date de relevé :**

27/09/2018

**Localisation :**

**Département :** Loiret

**Rivière :** Retrève

**Rive :** Droite

**Commune :** Gidy

**Adresse :**

N°685 rue de la Vallée

**Observations :**

Eau arrivée sous le rebord en briques de la fenêtre

**Nature du repère :**

Témoignage oral

**Situation Lambert 93 :**

X : 613 820

Y : 6 765 614

**Altitude NGF IGN 69 :**

121.2 m

**Fiabilité :**

Fiable

Photographie de la laisse / repère de crue :



Vue Site



Marque

Plan de situation :



Scan 25® - ©IGN - Reproduction interdite

Bd ortho® 2010 - ©IGN - Reproduction interdite

# Laisse /repère de la crue de **2016**

**Date de relevé :**

27/09/2018

**Localisation :**

**Département :** Loiret

**Rivière :** Retrève

**Rive :** Droite

**Commune :** Gidy

**Adresse :**

N°134 route de Saran

**Observations :**

Eau montée jusqu'au milieu de la boîte aux lettres

**Nature du repère :**

Témoignage oral

**Situation Lambert 93 :**

X : 613 928

Y : 6 765 447

**Altitude NGF IGN 69 :**

121.22 m

**Fiabilité :**

Fiable

Photographie de la laisse / repère de crue :



Vue Site



Marque

Plan de situation :



Scan 25® - ©IGN - Reproduction interdite

Bd ortho® 2010 - ©IGN - Reproduction interdite

# Laisse /repère de la crue de **2016**

**Date de relevé :**

24/09/2018

**Localisation :**

**Département :** Loiret

**Rivière :** Retrève

**Rive :** Droite

**Commune :** Gidy

**Adresse :**

N°245 route de Saran

**Observations :**

60 cm d'eau dans la maison

**Nature du repère :**

Témoignage oral

**Situation Lambert 93 :**

X : 614 031

Y : 6 765 381

**Altitude NGF IGN 69 :**

121.23 m

**Fiabilité :**

Fiable

Photographie de la laisse / repère de crue :



Vue Site



Marque

Plan de situation :



Scan 25® - ©IGN - Reproduction interdite

Bd ortho® 2010 - ©IGN - Reproduction interdite

# Laisse /repère de la crue de **2016**

**Date de relevé :**

24/09/2018

**Localisation :**

**Département :** Loiret

**Rivière :** Retrève

**Rive :** Droite

**Commune :** Gidy

**Adresse :**

N°246 route de Saran

**Observations :**

Marque inscrite sur le garage –  
1,07 m d'eau dans le garage

**Nature du repère :**

Témoignage oral

**Situation Lambert 93 :**

X : 613 982

Y : 6 765 355

**Altitude NGF IGN 69 :**

121.24 m

**Fiabilité :**

Fiable

Photographie de la laisse / repère de crue :



Vue Site



Marque

Plan de situation :



Scan 25® - ©IGN - Reproduction interdite



Bd ortho® 2010 - ©IGN - Reproduction interdite

# Laisse /repère de la crue de **2016**

**Date de relevé :**

24/09/2018

**Localisation :**

**Département :** Loiret

**Rivière :** Retrève

**Rive :** Droite

**Commune :** Gidy

**Adresse :**

N°203 route de Saran

**Observations :**

46 cm d'eau sur la terrasse

**Nature du repère :**

Témoignage oral

**Situation Lambert 93 :**

X : 613 991

Y : 6 765 411

**Altitude NGF IGN 69 :**

121.25 m

**Fiabilité :**

Fiable

Photographie de la laisse / repère de crue :



Vue Site



Marque

Plan de situation :



Scan 25® - ©IGN - Reproduction interdite

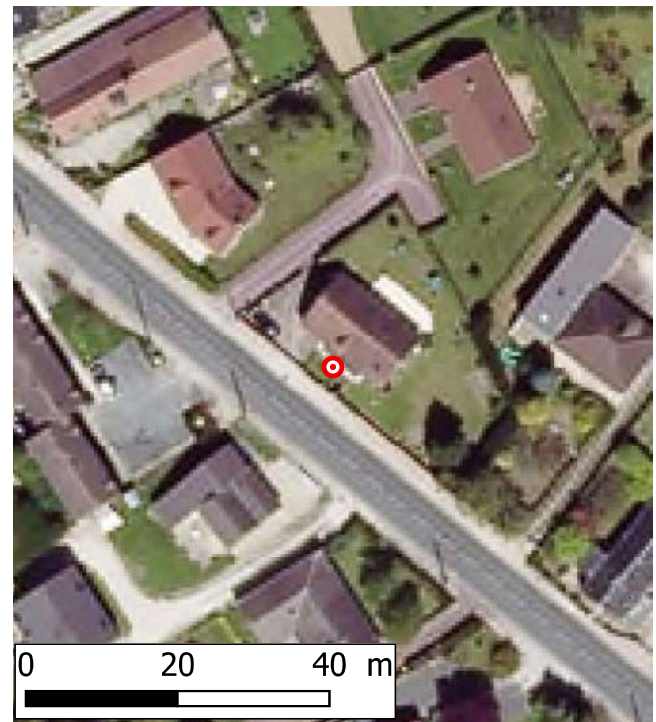

Bd ortho® 2010 - ©IGN - Reproduction interdite

# Laisse /repère de la crue de **2016**

**Date de relevé :**

01/10/2018

**Localisation :**

**Département :** Loiret

**Rivière :** Retrève

**Rive :** Droite

**Commune :** Gidy

**Adresse :**

N°117 rue de la Vallée

**Observations :**

Eau arrivée sous les briques du poteau

**Nature du repère :**

Témoignage oral

**Situation Lambert 93 :**

X : 613 456

Y : 6 766 001

**Altitude NGF IGN 69 :**

121.26 m

**Fiabilité :**

Fiable

Photographie de la laisse / repère de crue :



Vue Site



Marque

**Plan de situation :**

Plan de situation :



# Laisse /repère de la crue de **2016**

**Date de relevé :**

27/09/2018

**Localisation :**

**Département :** Loiret

**Rivière :** Retrève

**Rive :** Gauche

**Commune :** Gidy

**Adresse :**

N°450 rue de la Vallée

**Observations :**

Eau montée presque jusqu'en haut du poteau

**Nature du repère :**

Témoignage oral

**Situation Lambert 93 :**

X : 613 673

Y : 6 765 812

**Altitude NGF IGN 69 :**

121.29 m

**Fiabilité :**

Fiable

Photographie de la laisse / repère de crue :



Vue Site



Marque

Plan de situation :



Scan 25® - ©IGN - Reproduction interdite



Bd ortho® 2010 - ©IGN - Reproduction interdite

# Laisse /repère de la crue de **2016**

**Date de relevé :**

11/02/2021

**Localisation :**

**Département :** Loiret

**Rivière :** Retrève

**Rive :** Gauche

**Commune :** Gidy

**Adresse :**

905 route de Saran

**Observations :**

Le chemin longeant l'entreprise  
Servier

**Nature du repère :**

Photographie

**Situation Lambert 93 :**

X : 614 394

Y : 6 765 042

**Altitude NGF IGN 69 :**

121.3 m

**Fiabilité :**

Fiable

Photographie de la laisse / repère de crue :



Vue Site



Archives - Source :  
Entreprise Servier

Plan de situation :

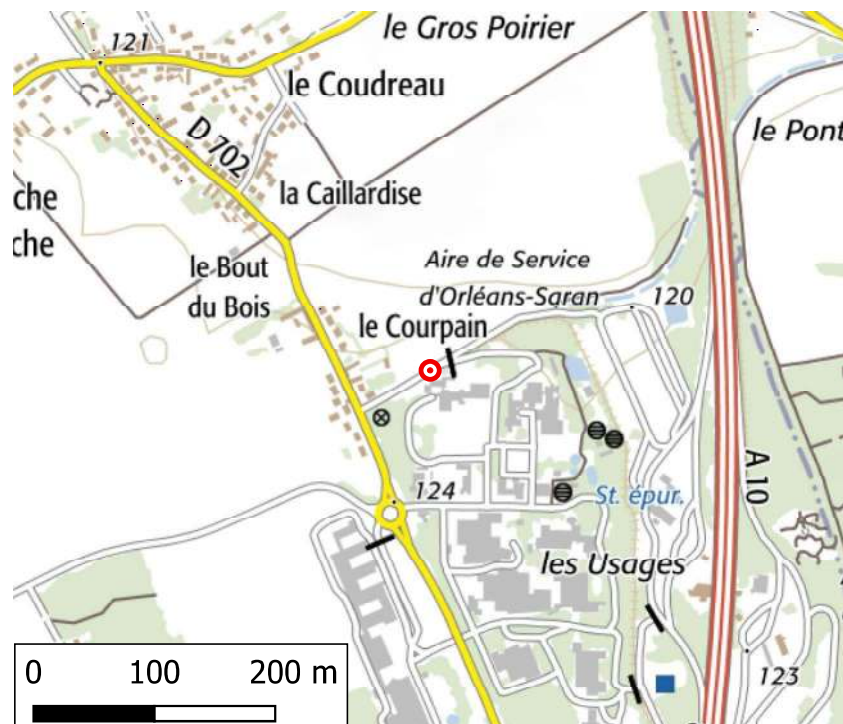

Scan 25® - ©IGN - Reproduction interdite

Bd ortho® 2010 - ©IGN - Reproduction interdite

# Laisse / repère de la crue de **2016**

**Date de relevé :**

27/09/2018

**Localisation :**

**Département :** Loiret

**Rivière :** Retrève

**Rive :** Droite

**Commune :** Gidy

**Adresse :**

Rue de la Vallée

**Observations :**

Eau arrivée sur la 1ere marche  
devant la maison

**Nature du repère :**

Témoignage oral

**Situation Lambert 93 :**

X : 613 795

Y : 6 765 715

**Altitude NGF IGN 69 :**

121.3 m

**Fiabilité :**

Fiable

Photographie de la laisse / repère de crue :

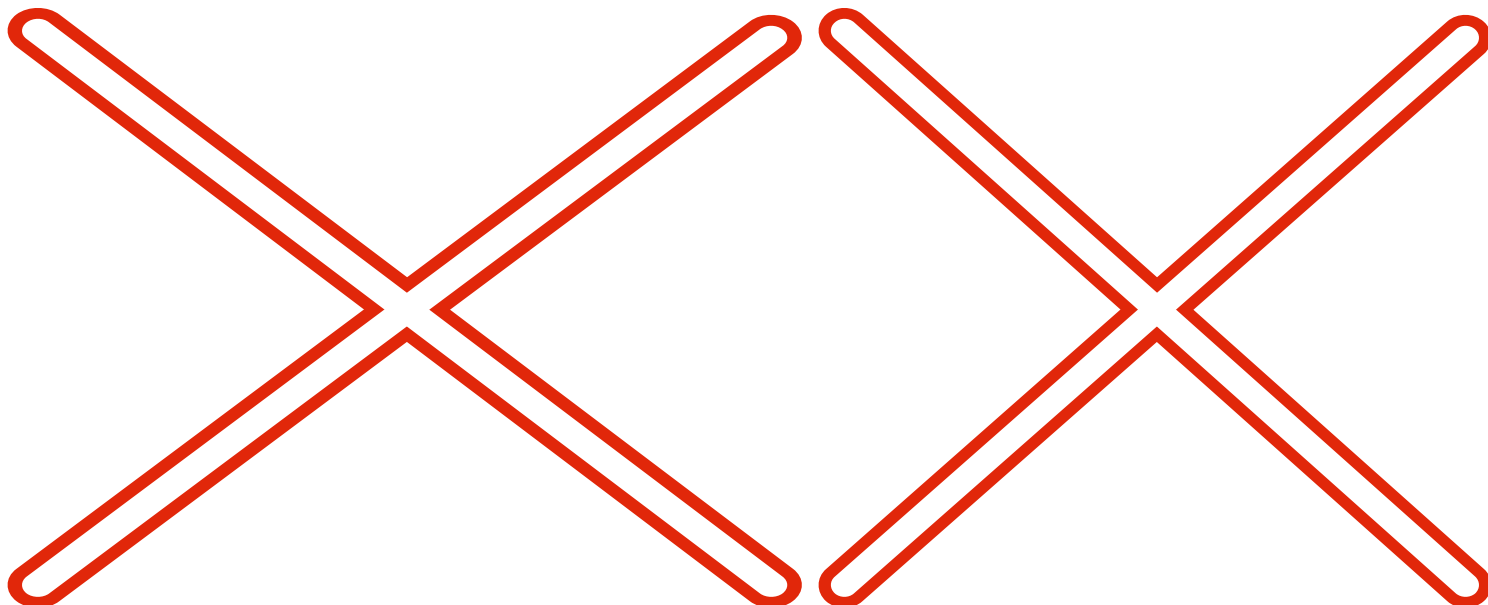

Vue Site

Plan de situation :



# Laisse /repère de la crue de **2016**

**Date de relevé :**

24/09/2018

**Localisation :**

**Département :** Loiret

**Rivière :** Retrève

**Rive :** Droite

**Commune :** Gidy

**Adresse :**

N°15 route de Cercottes

**Observations :**

1,03 m d'eau dans la maison

**Nature du repère :**

Témoignage oral

**Situation Lambert 93 :**

X : 613 855

Y : 6 765 563

**Altitude NGF IGN 69 :**

121.31 m

**Fiabilité :**

Fiable

Photographie de la laisse / repère de crue :



Vue Site



Marque

Plan de situation :



Scan 25® - ©IGN - Reproduction interdite



Bd ortho® 2010 - ©IGN - Reproduction interdite

# Laisse /repère de la crue de **2016**

**Date de relevé :**

27/09/2018

**Localisation :**

**Département :** Loiret

**Rivière :** Retrève

**Rive :** Droite

**Commune :** Gidy

**Adresse :**

N°114 route de Saran

**Observations :**

Eau montée jusqu'aux plinthes dans la maison

**Nature du repère :**

Témoignage oral

**Situation Lambert 93 :**

X : 613 902

Y : 6 765 450

**Altitude NGF IGN 69 :**

121.33 m

**Fiabilité :**

Fiable

Photographie de la laisse / repère de crue :



Vue Site



Marque

Plan de situation :



Scan 25® - ©IGN - Reproduction interdite



Bd ortho® 2010 - ©IGN - Reproduction interdite

# Laisse /repère de la crue de **2016**

**Date de relevé :**

27/09/2018

**Localisation :**

**Département :** Loiret

**Rivière :** Retrève

**Rive :** Droite

**Commune :** Gidy

**Adresse :**

N°95 route de Saran

**Observations :**

Eau arrivée au pied du poteau

**Situation Lambert 93 :**

X : 613 918

Y : 6 765 481

**Altitude NGF IGN 69 :**

121.36 m

**Nature du repère :**

Témoignage oral

**Fiabilité :**

Fiable

Photographie de la laisse / repère de crue :



Vue Site



Marque

Plan de situation :

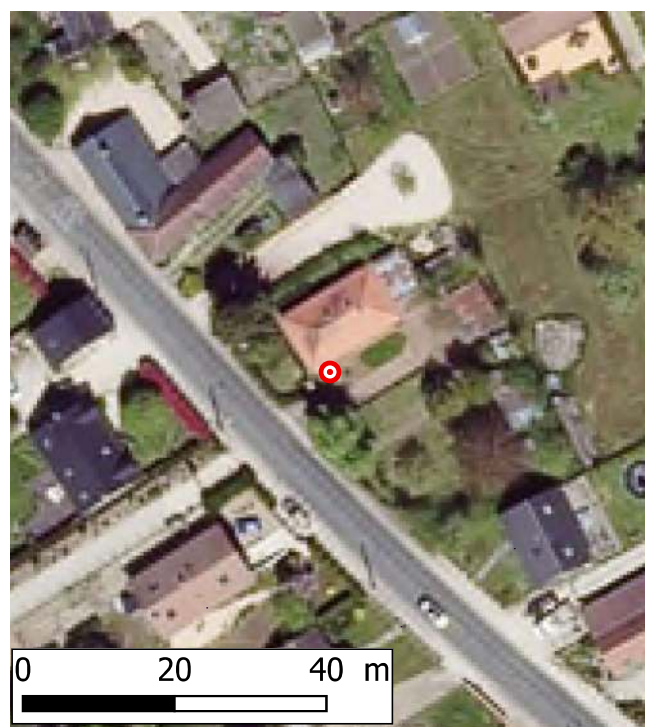

Scan 25® - ©IGN - Reproduction interdite

Bd ortho® 2010 - ©IGN - Reproduction interdite

# Laisse /repère de la crue de **2016**

**Date de relevé :**

19/09/2018

**Localisation :**

**Département :** Loiret

**Rivière :** Retrève

**Rive :** Droite

**Commune :** Cercottes

**Adresse :**

Rue des Buttes – pont SNCF

**Observations :**

Arrivée 1,30 m au-dessus du TN sous le pont SNCF en rive droite de la Retrève

**Nature du repère :**

Marque peinture ou encre

**Situation Lambert 93 :**

X : 616 767

Y : 6 766 113

**Altitude NGF IGN 69 :**

121.37 m

**Fiabilité :**

Fiable

Photographie de la laisse / repère de crue :



Vue Site



Marque

Plan de situation :

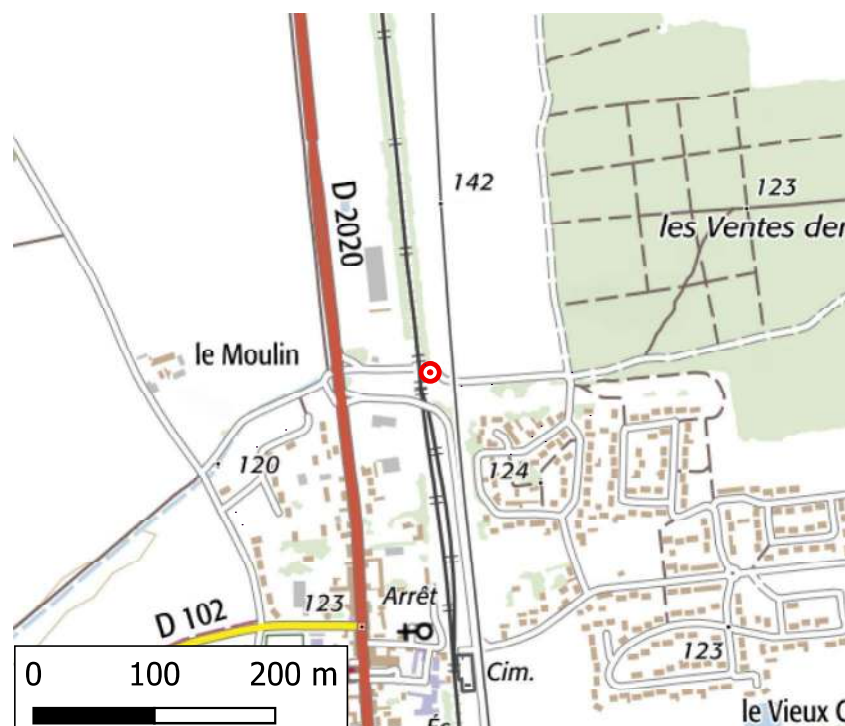

Scan 25® - ©IGN - Reproduction interdite



Bd ortho® 2010 - ©IGN - Reproduction interdite

# Laisse /repère de la crue de **2016**

**Date de relevé :**

27/09/2018

**Localisation :**

**Département :** Loiret

**Rivière :** Retrève

**Rive :** Droite

**Commune :** Gidy

**Adresse :**

N°92 route de Saran

**Observations :**

76 cm d'eau dans la maison

**Situation Lambert 93 :**

X : 613 859

Y : 6 765 434

**Altitude NGF IGN 69 :**

121.38 m

**Nature du repère :**

Témoignage oral

**Fiabilité :**

Fiable

Photographie de la laisse / repère de crue :



Vue Site



Marque

Plan de situation :



Scan 25® - ©IGN - Reproduction interdite

Bd ortho® 2010 - ©IGN - Reproduction interdite

# Laisse /repère de la crue du **2 / 6 / 2016**

**Date de relevé :**

10/03/2020

**Localisation :**

**Département :** Loiret

**Rivière :** Retrève

**Rive :** Gauche

**Commune :** Cercottes

**Adresse :**

Lieu dit La Touche n°79B route de Gidy

**Observations :**

Arrivée 1/3 au dessus du bas de la pompe à chaleur (61 cm par rapport au TN)

**Nature du repère :**

Vidéo

**Situation Lambert 93 :**

X : 615 943

Y : 6 765 526

**Altitude NGF IGN 69 :**

121.43 m

**Fiabilité :**

Fiable

Photographie de la laisse / repère de crue :



Vue Site



Plan de situation :

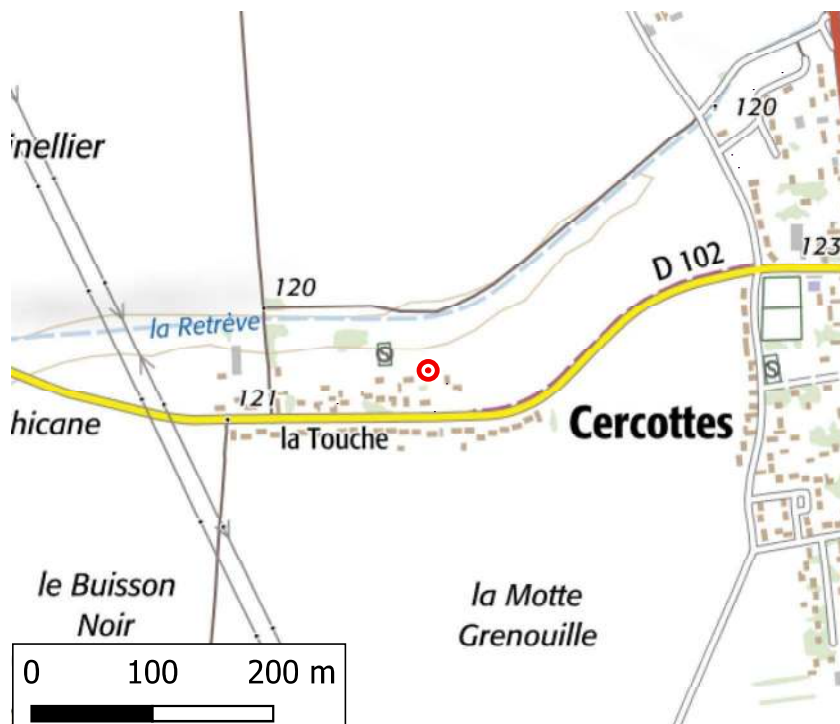

Scan 25® - ©IGN - Reproduction interdite

Bd ortho® 2010 - ©IGN - Reproduction interdite

# Laisse /repère de la crue de **2016**

**Date de relevé :**

19/09/2018

**Localisation :**

**Département :** Loiret

**Rivière :** Retrève

**Rive :** Droite

**Commune :** Cercottes

**Adresse :**

Rue des Buttes – pont SNCF

**Observations :**

Arrivée à 1,245 m au-dessus du  
TN – Panneau de signalisation

**Nature du repère :**

Laisse d'inondation

**Situation Lambert 93 :**

X : 616 758

Y : 6 766 125

**Altitude NGF IGN 69 :**

121.45 m

**Fiabilité :**

Fiable

Photographie de la laisse / repère de crue :



Vue Site



Marque

Plan de situation :

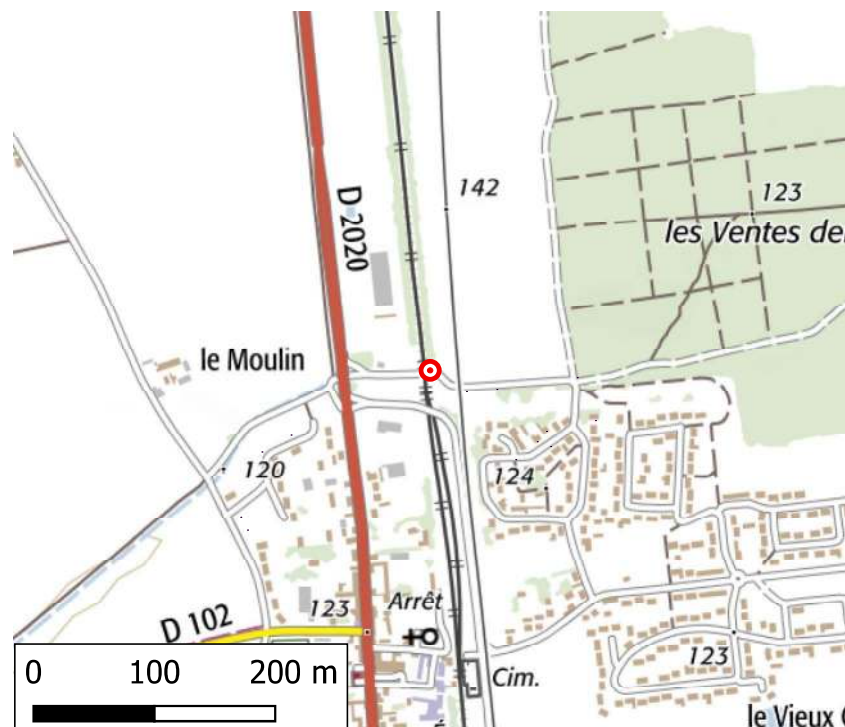

Scan 25® - ©IGN - Reproduction interdite



Bd ortho® 2010 - ©IGN - Reproduction interdite

# Laisse /repère de la crue de **2016**

**Date de relevé :**

24/09/2018

**Localisation :**

**Département :** Loiret

**Rivière :** Retrève

**Rive :** Gauche

**Commune :** Gidy

**Adresse :**

N°561 route de Saran

**Observations :**

Eau arrivée à la 4e marche

**Nature du repère :**

Témoignage oral

**Situation Lambert 93 :**

X : 614 211

Y : 6 765 143

**Altitude NGF IGN 69 :**

121.56 m

**Fiabilité :**

Fiable

Photographie de la laisse / repère de crue :



Vue Site

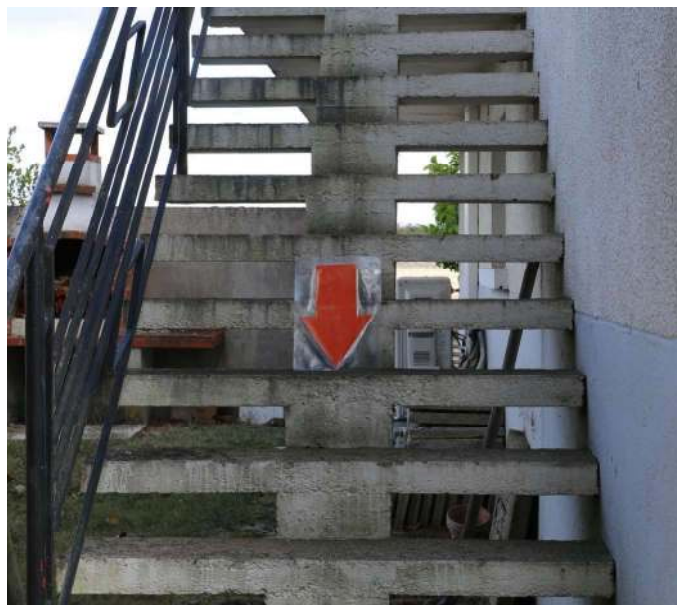

Marque

Plan de situation :

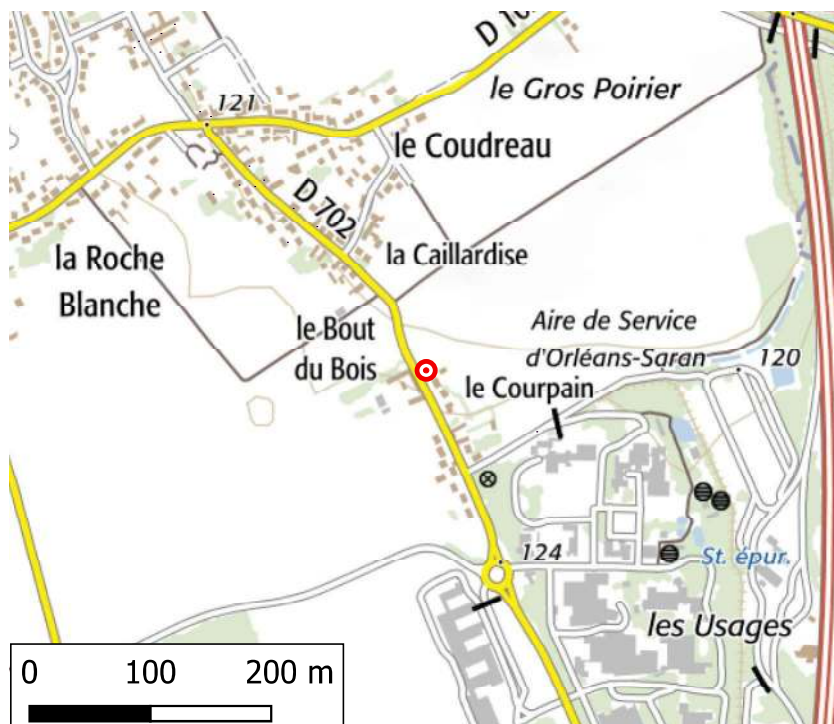

Scan 25® - ©IGN - Reproduction interdite

Bd ortho® 2010 - ©IGN - Reproduction interdite

# Laisse /repère de la crue du **2 / 6 / 2016**

**Date de relevé :**

10/03/2020

**Localisation :**

**Département :** Loiret

**Rivière :** Retrève

**Rive :** Gauche

**Commune :** Cercottes

**Adresse :**

Lieu dit La Touche entre le n°73  
et le n°79B route de Gidy

**Observations :**

Arrivée au pied du talus dans le terrain

**Nature du repère :**

Vidéo

**Situation Lambert 93 :**

X : 615 953

Y : 6 765 458

**Altitude NGF IGN 69 :**

121.63 m

**Fiabilité :**

Fiable

Photographie de la laisse / repère de crue :



Vue Site



Plan de situation :

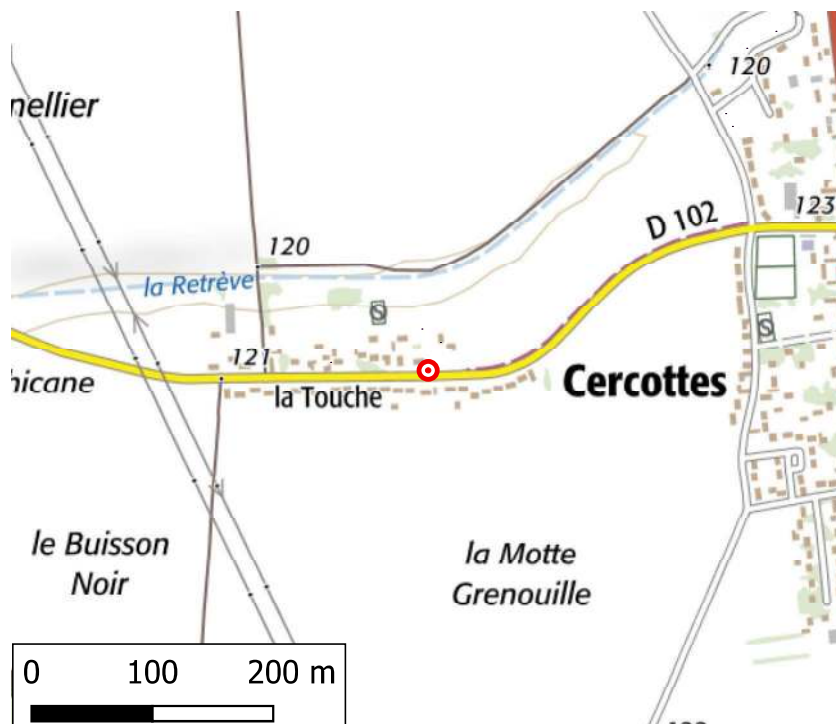

Scan 25® - ©IGN - Reproduction interdite

Bd ortho® 2010 - ©IGN - Reproduction interdite

# Laisse /repère de la crue du **2 / 6 / 2016**

**Date de relevé :**

10/03/2020

**Localisation :**

**Département :** Loiret

**Rivière :** Retrève

**Rive :** Gauche

**Commune :** Cercottes

**Adresse :**

Lieu dit La Touche n°73 route de Gidy

**Observations :**

10 cm dans le garage

**Nature du repère :**

Vidéo

**Situation Lambert 93 :**

X : 615 973

Y : 6 765 504

**Altitude NGF IGN 69 :**

121.81 m

**Fiabilité :**

Fiable

Photographie de la laisse / repère de crue :



Vue Site



Plan de situation :

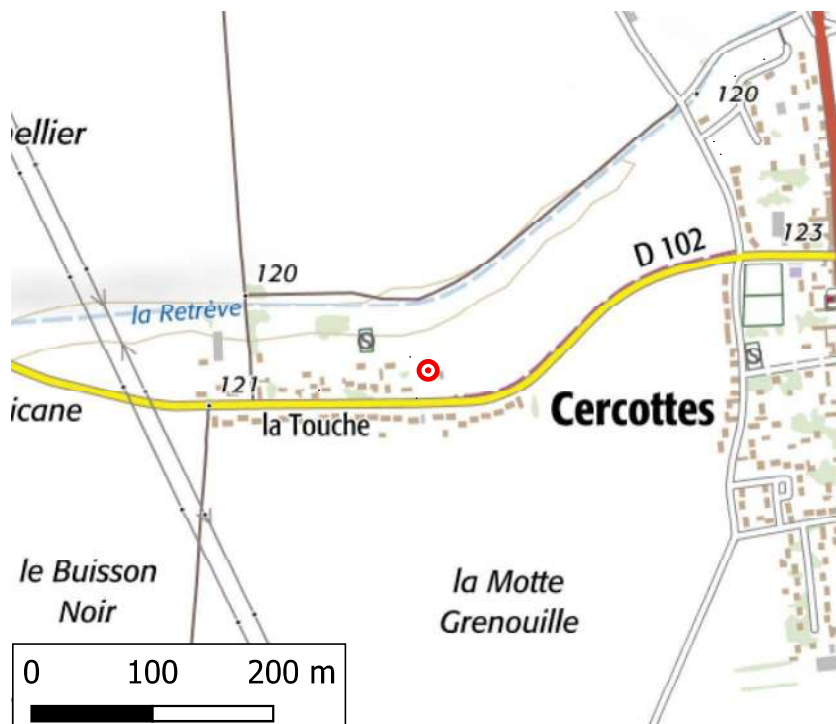

Scan 25® - ©IGN - Reproduction interdite

Bd ortho® 2010 - ©IGN - Reproduction interdite

# Laisse /repère de la crue de **2016**

**Date de relevé :**

24/09/2018

**Localisation :**

**Département :** Loiret

**Rivière :** Retrève

**Rive :** Droite

**Commune :** Cercottes

**Adresse :**

N°730 route de Gidy

**Observations :**

Eau arrivée dans le garage

**Situation Lambert 93 :**

X : 614 921

Y : 6 765 634

**Altitude NGF IGN 69 :**

121.91 m

**Nature du repère :**

Témoignage oral

**Fiabilité :**

Fiable

Photographie de la laisse / repère de crue :



Vue Site

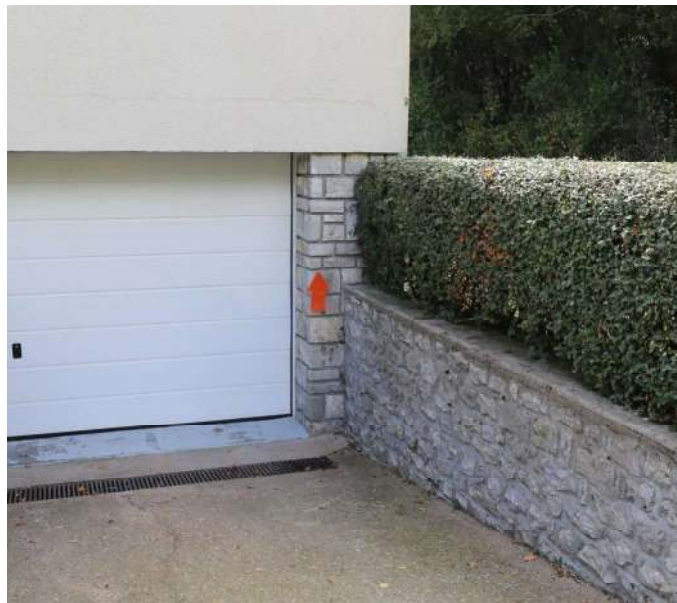

Marque

Plan de situation :



Scan 25® - ©IGN - Reproduction interdite



Bd ortho® 2010 - ©IGN - Reproduction interdite

# Laisse /repère de la crue de **2016**

**Date de relevé :**

10/03/2020

**Localisation :**

**Département :** Loiret

**Rivière :** Retrève

**Rive :** Gauche

**Commune :** Cercottes

**Adresse :**

Lieu dit La Touche n°95 route de Gidy

**Observations :**

Arrivée devant le muret

**Situation Lambert 93 :**

X : 615 792

Y : 6 765 471

**Altitude NGF IGN 69 :**

121.94 m

**Nature du repère :**

Témoignage oral

**Fiabilité :**

Fiable

Photographie de la laisse / repère de crue :



Vue Site



Marque

**Plan de situation :**

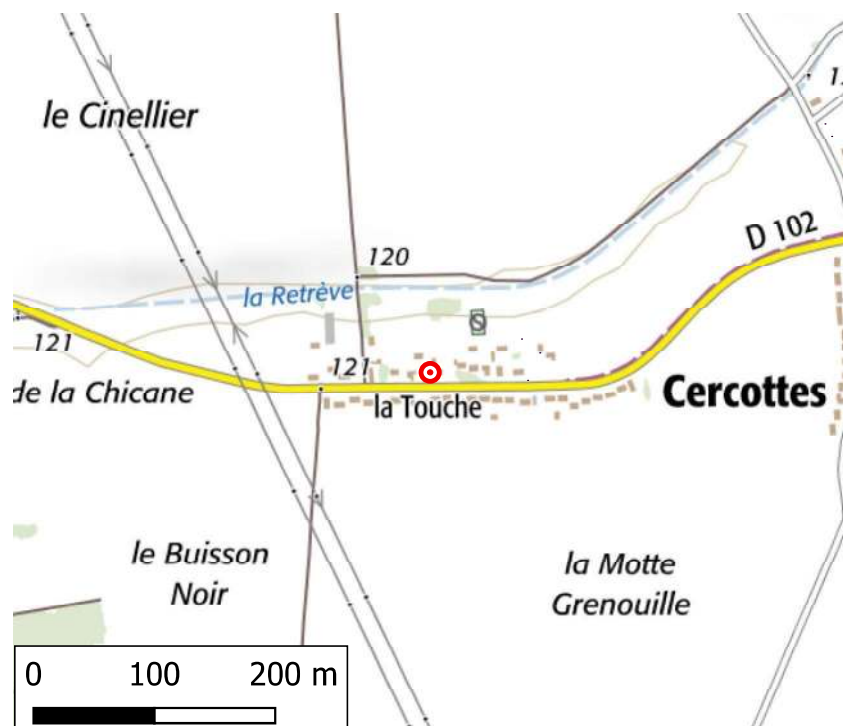

Scan 25® - ©IGN - Reproduction interdite

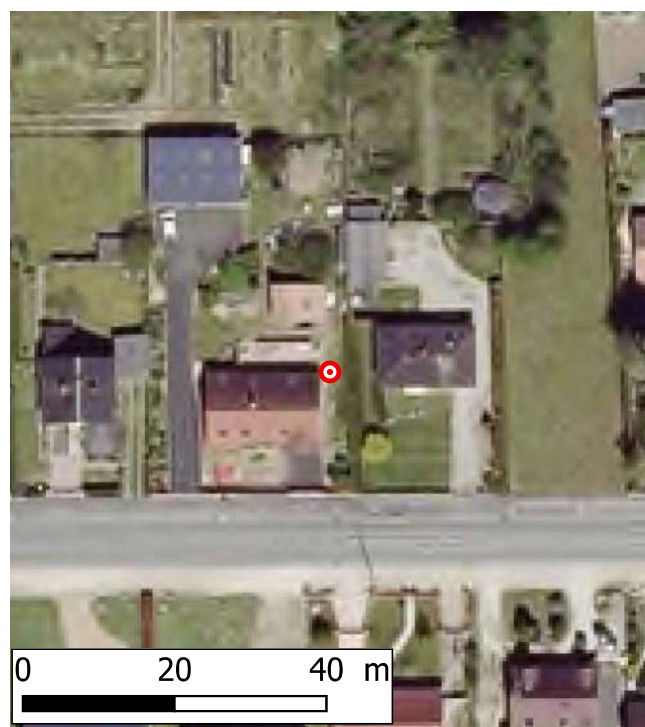

Bd ortho® 2010 - ©IGN - Reproduction interdite

# Laisse /repère de la crue de **2016**

**Date de relevé :**

20/09/2018

**Localisation :**

**Département :** Loiret

**Rivière :** Retrève

**Rive :** Gauche

**Commune :** Cercottes

**Adresse :**

N°176 rue du Moulin

**Observations :**

Arrivée sous la fenêtre

**Situation Lambert 93 :**

X : 616 445

Y : 6 765 882

**Altitude NGF IGN 69 :**

122.07 m

**Nature du repère :**

Témoignage oral

**Fiabilité :**

Fiable

Photographie de la laisse / repère de crue :



Vue Site



Marque

Plan de situation :

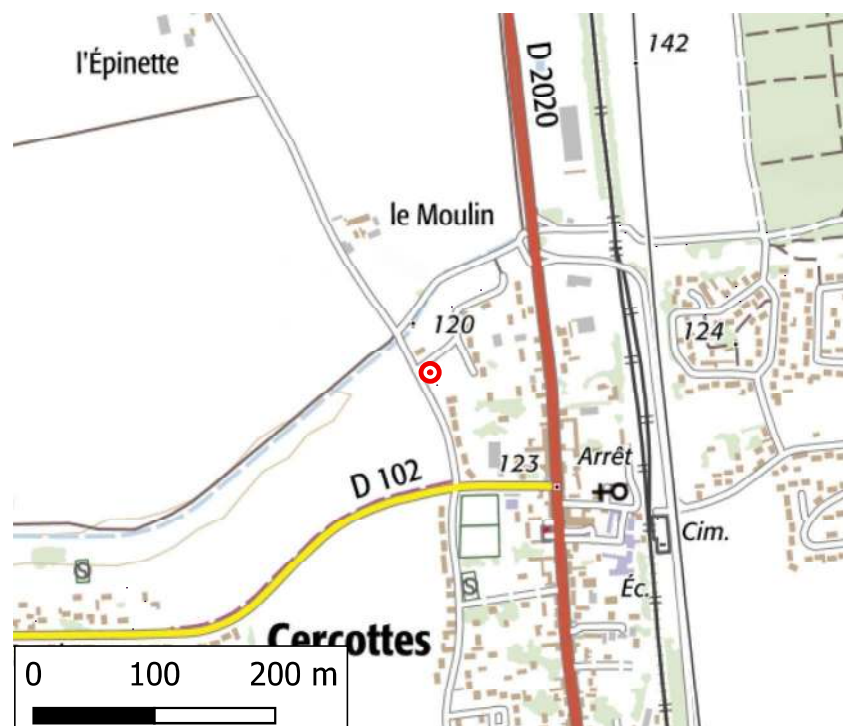

Scan 25® - ©IGN - Reproduction interdite

Bd ortho® 2010 - ©IGN - Reproduction interdite

# Laisse /repère de la crue de **2016**

**Date de relevé :**

20/09/2018

**Localisation :**

**Département :** Loiret

**Rivière :** Retrève

**Rive :** Gauche

**Commune :** Cercottes

**Adresse :**

N°170 rue du Moulin

**Observations :**

60 cm dans la maison

**Nature du repère :**

Témoignage oral

**Situation Lambert 93 :**

X : 616 456

Y : 6 765 861

**Altitude NGF IGN 69 :**

122.11 m

**Fiabilité :**

Fiable

Photographie de la laisse / repère de crue :



Vue Site



Marque

Plan de situation :

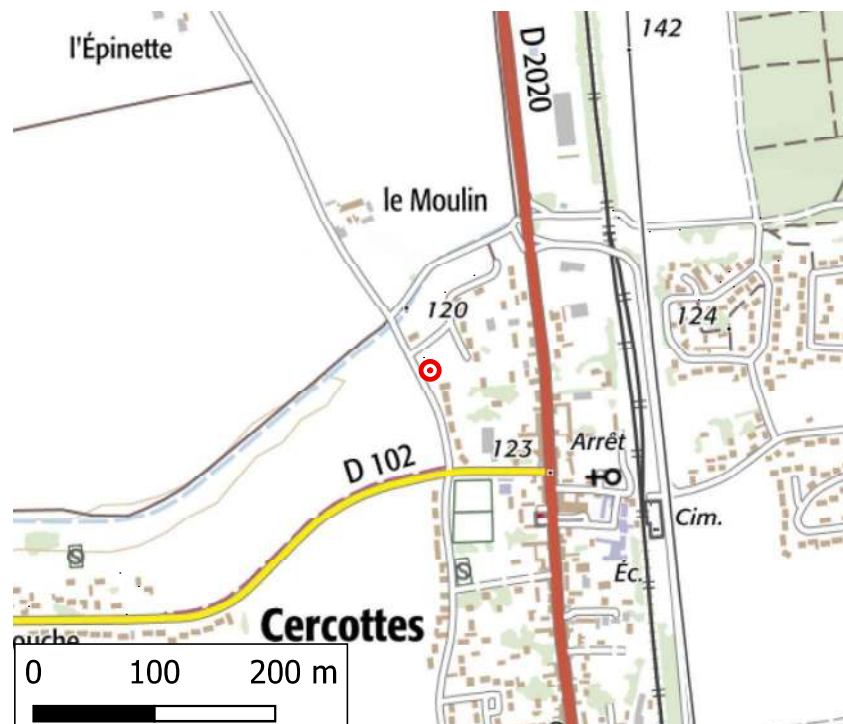

Scan 25® - ©IGN - Reproduction interdite

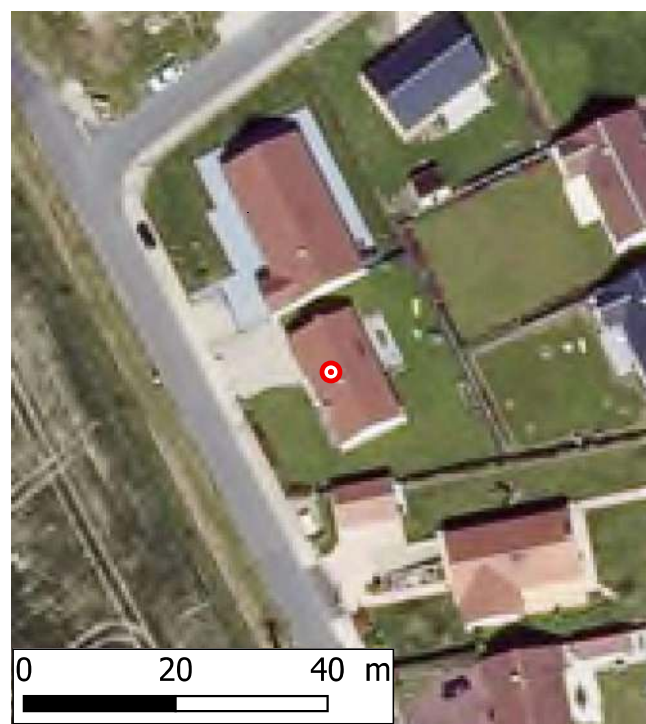

Bd ortho® 2010 - ©IGN - Reproduction interdite

# Laisse /repère de la crue de **2016**

**Date de relevé :**

20/09/2018

**Localisation :**

**Département :** Loiret

**Rivière :** Retrève

**Rive :** Gauche

**Commune :** Cercottes

**Adresse :**

N°37 place de la Retrève -portail  
rue des Buttes

**Observations :**

Arrivée 1,58 m au-dessus du TN  
– Eau passée par dessus le  
portail

**Nature du repère :**

Témoignage oral

**Situation Lambert 93 :**

X : 616 868

Y : 6 766 093

**Altitude NGF IGN 69 :**

122.12 m

**Fiabilité :**

Fiable

Photographie de la laisse / repère de crue :



Vue Site



Marque

Plan de situation :

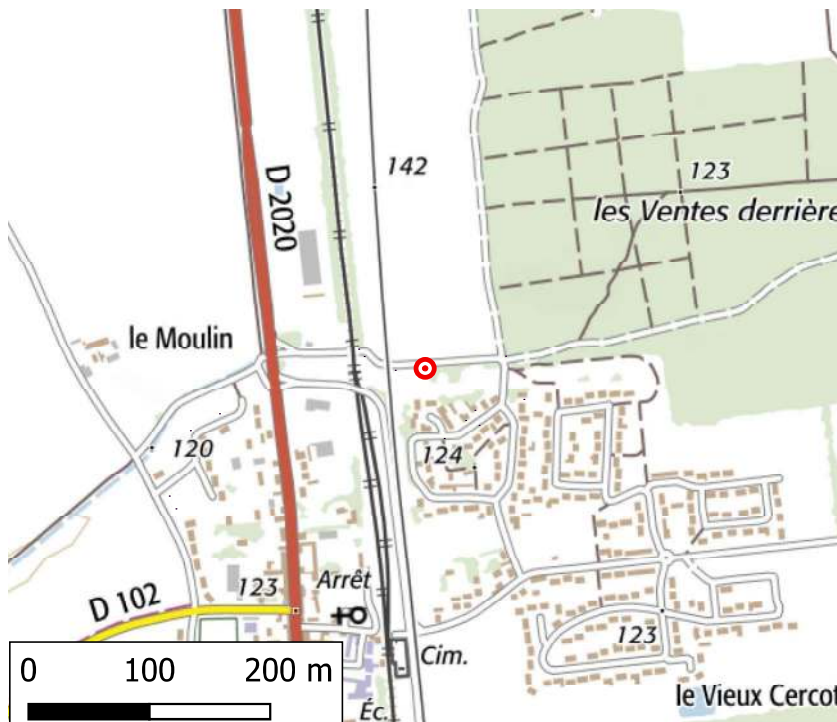

Scan 25® - ©IGN - Reproduction interdite



Bd ortho® 2010 - ©IGN - Reproduction interdite

# Laisse /repère de la crue de **2016**

**Date de relevé :**

19/09/2018

**Localisation :**

**Département :** Loiret

**Rivière :** Retrève

**Rive :** Gauche

**Commune :** Cercottes

**Adresse :**

Carrefour de la rue Gibelotterie et  
la place Cercottes

**Observations :**

Arrivée au pied de la borne à  
incendie – Limite max de la crue

**Nature du repère :**

Témoignage oral

**Situation Lambert 93 :**

X : 616 899

Y : 6 765 978

**Altitude NGF IGN 69 :**

122.17 m

**Fiabilité :**

Fiable

Photographie de la laisse / repère de crue :



Vue Site



Marque

Plan de situation :

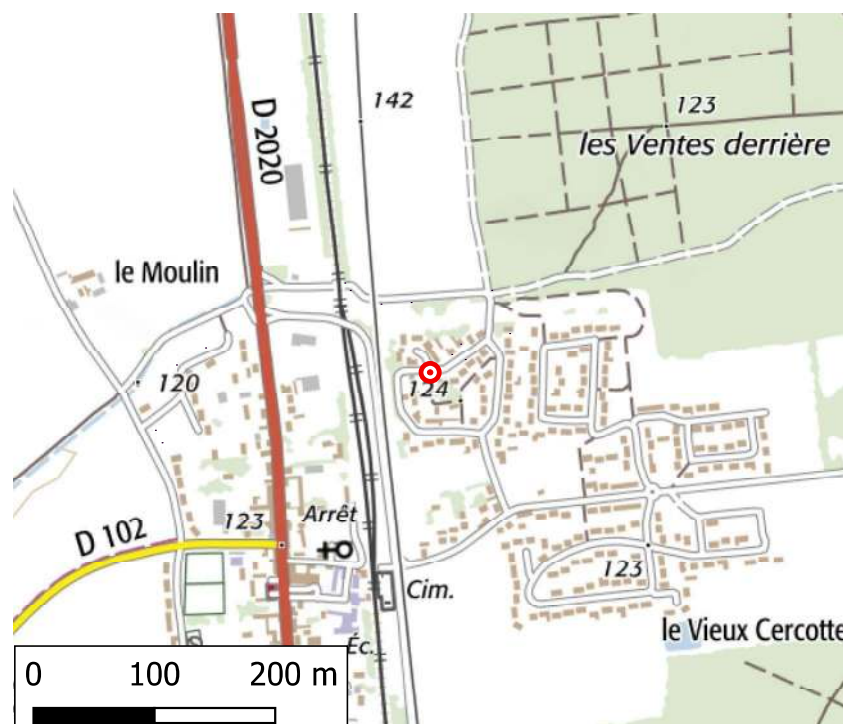

Scan 25® - ©IGN - Reproduction interdite



Bd ortho® 2010 - ©IGN - Reproduction interdite

# Laisse /repère de la crue de **2016**

**Date de relevé :**

24/09/2018

**Localisation :**

**Département :** Loiret

**Rivière :** Retrève

**Rive :** Droite

**Commune :** Cercottes

**Adresse :**

N°730 route de Gidy

**Observations :**

L'eau a recouvert les poteaux

**Nature du repère :**

Témoignage oral

**Situation Lambert 93 :**

X : 614 934

Y : 6 765 605

**Altitude NGF IGN 69 :**

122.24 m

**Fiabilité :**

Fiable

Photographie de la laisse / repère de crue :



Vue Site



Marque

Plan de situation :



Scan 25® - ©IGN - Reproduction interdite

Bd ortho® 2010 - ©IGN - Reproduction interdite

# Laisse /repère de la crue de **2016**

**Date de relevé :**

20/09/2018

**Localisation :**

**Département :** Loiret

**Rivière :** Retrève

**Rive :** Gauche

**Commune :** Cercottes

**Adresse :**

N°1 rue des Buttes

**Observations :**

Arrivée sur le muret

**Nature du repère :**

Témoignage oral

**Situation Lambert 93 :**

X : 617 031

Y : 6 766 042

**Altitude NGF IGN 69 :**

122.25 m

**Fiabilité :**

Fiable

Photographie de la laisse / repère de crue :



Vue Site



Marque

Plan de situation :

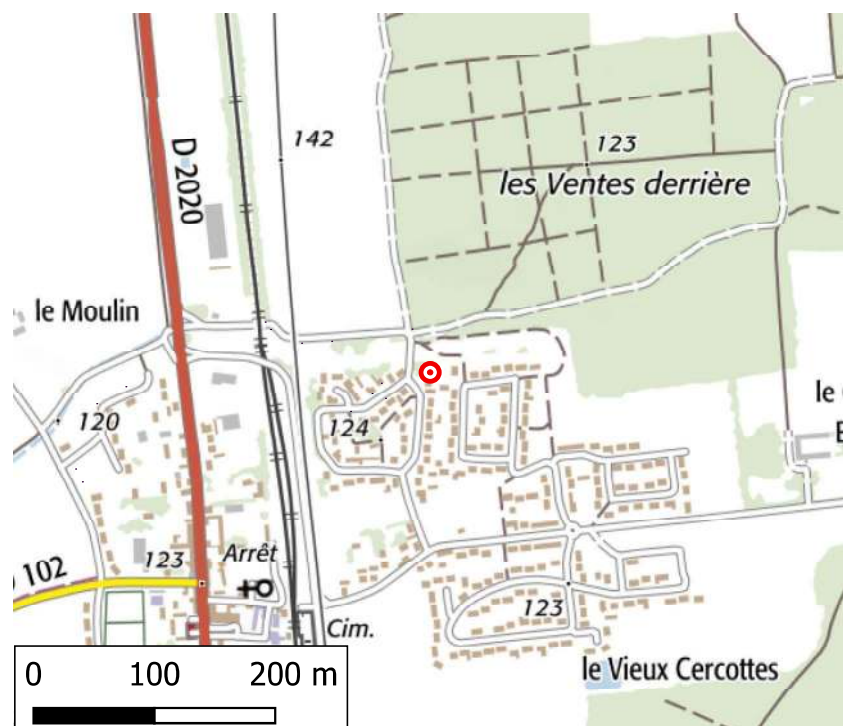

Scan 25® - ©IGN - Reproduction interdite

Bd ortho® 2010 - ©IGN - Reproduction interdite

# Laisse /repère de la crue de **2016**

**Date de relevé :**

18/09/2018

**Localisation :**

**Département :** Loiret

**Rivière :** Retrève

**Rive :** Gauche

**Commune :** Cercottes

**Adresse :**

N°36 place de la Retrève – portail  
rue des Buttes

**Observations :**

Arrivée en haut du pilier du  
portail

**Nature du repère :**

Témoignage oral

**Situation Lambert 93 :**

X : 616 818

Y : 6 766 090

**Altitude NGF IGN 69 :**

122.27 m

**Fiabilité :**

Fiable

Photographie de la laisse / repère de crue :



Vue Site



Marque

Plan de situation :

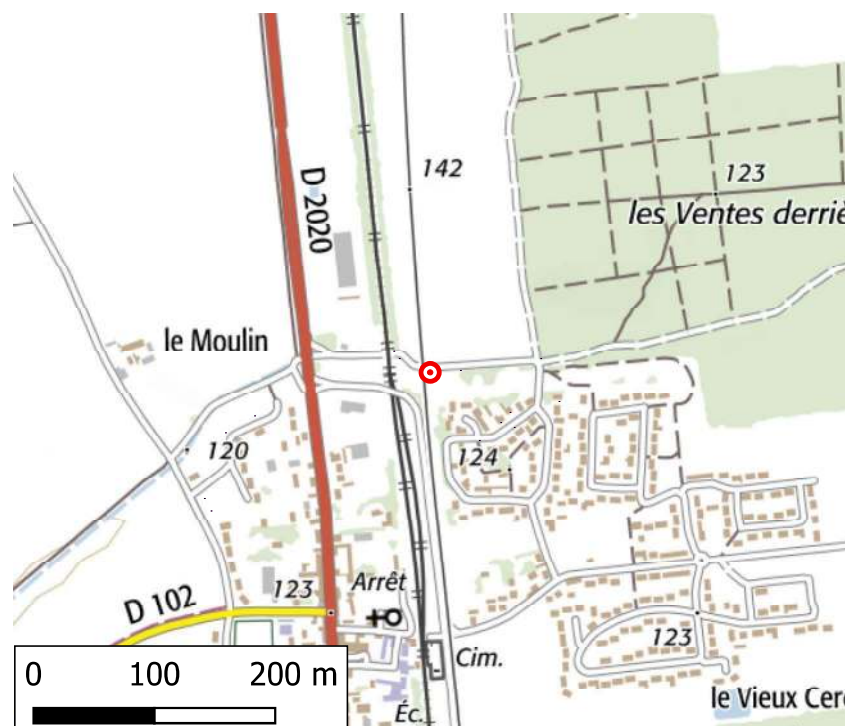

Scan 25® - ©IGN - Reproduction interdite



Bd ortho® 2010 - ©IGN - Reproduction interdite

# Laisse /repère de la crue de **2016**

**Date de relevé :**

19/09/2018

**Localisation :**

**Département :** Loiret

**Rivière :** Retrève

**Rive :** Gauche

**Commune :** Cercottes

**Adresse :**

N°41 rue de la Gibelotterie

**Observations :**

Arrivée au niveau du seuil de la porte

**Nature du repère :**

Témoignage oral

**Situation Lambert 93 :**

X : 616 935

Y : 6 766 007

**Altitude NGF IGN 69 :**

122.29 m

**Fiabilité :**

Fiable

Photographie de la laisse / repère de crue :



Vue Site



Marque

Plan de situation :

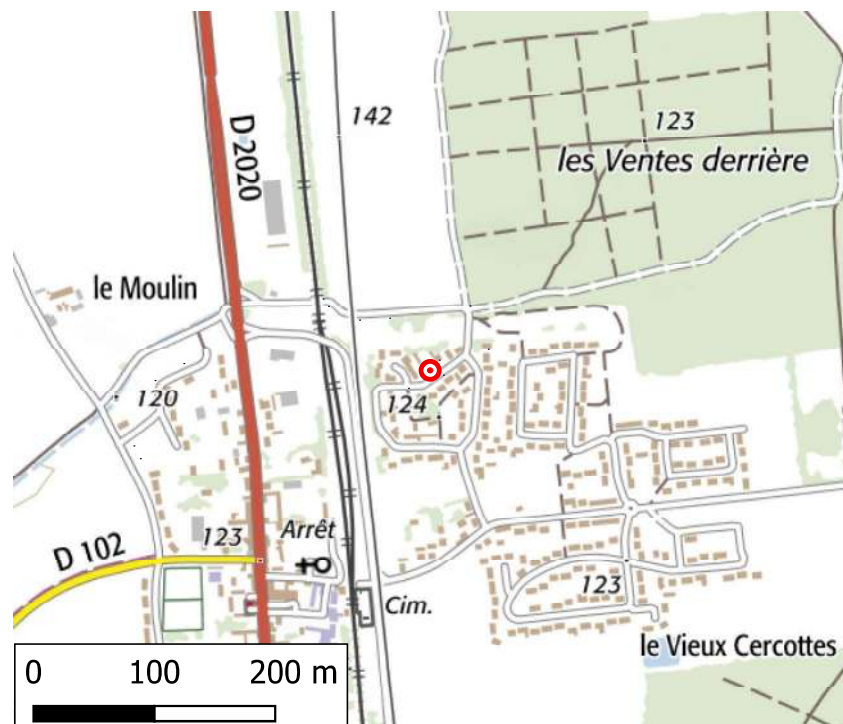

Scan 25® - ©IGN - Reproduction interdite



Bd ortho® 2010 - ©IGN - Reproduction interdite

# Laisse /repère de la crue de **2016**

**Date de relevé :**

19/09/2018

**Localisation :**

**Département :** Loiret

**Rivière :** Retrève

**Rive :** Gauche

**Commune :** Cercottes

**Adresse :**

N°42 rue de la Gibelotterie

**Observations :**

Arrivée 1 cm sous la marche

**Nature du repère :**

Témoignage oral

**Situation Lambert 93 :**

X : 616 950

Y : 6 766 024

**Altitude NGF IGN 69 :**

122.3 m

**Fiabilité :**

Fiable

Photographie de la laisse / repère de crue :



Vue Site



Marque

Plan de situation :

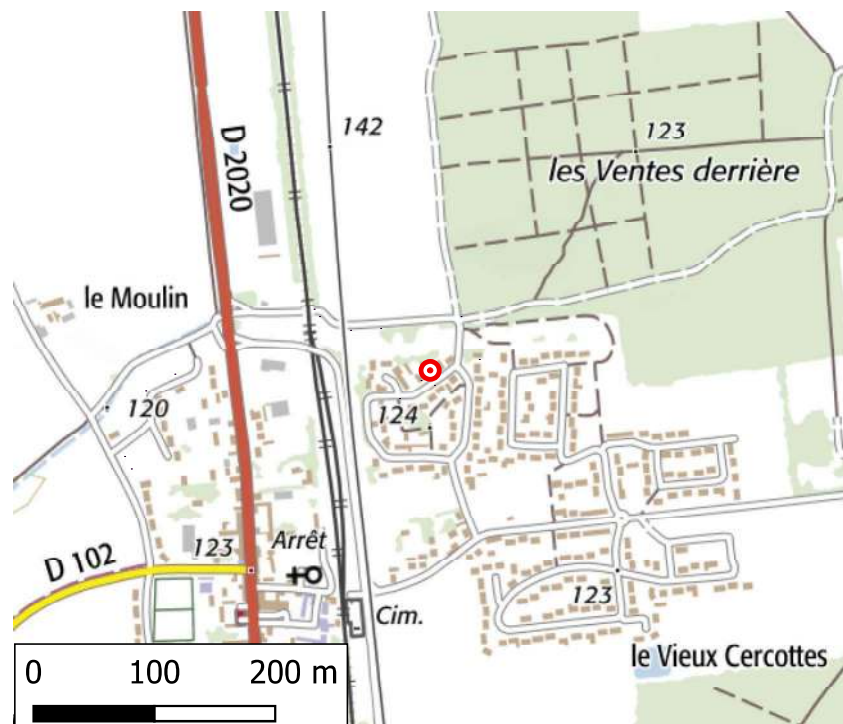

Scan 25® - ©IGN - Reproduction interdite



Bd ortho® 2010 - ©IGN - Reproduction interdite

# Laisse /repère de la crue de **2016**

**Date de relevé :**

18/09/2018

**Localisation :**

**Département :** Loiret

**Rivière :** Retrève

**Rive :** Gauche

**Commune :** Cercottes

**Adresse :**

N°13 rue Résidence Gabrielle

Millet

**Observations :**

Trace sur la gouttière

**Nature du repère :**

Laisse d'inondation

**Situation Lambert 93 :**

X : 616 528

Y : 6 766 018

**Altitude NGF IGN 69 :**

122.33 m

**Fiabilité :**

Fiable

Photographie de la laisse / repère de crue :



Vue Site



Marque

Plan de situation :

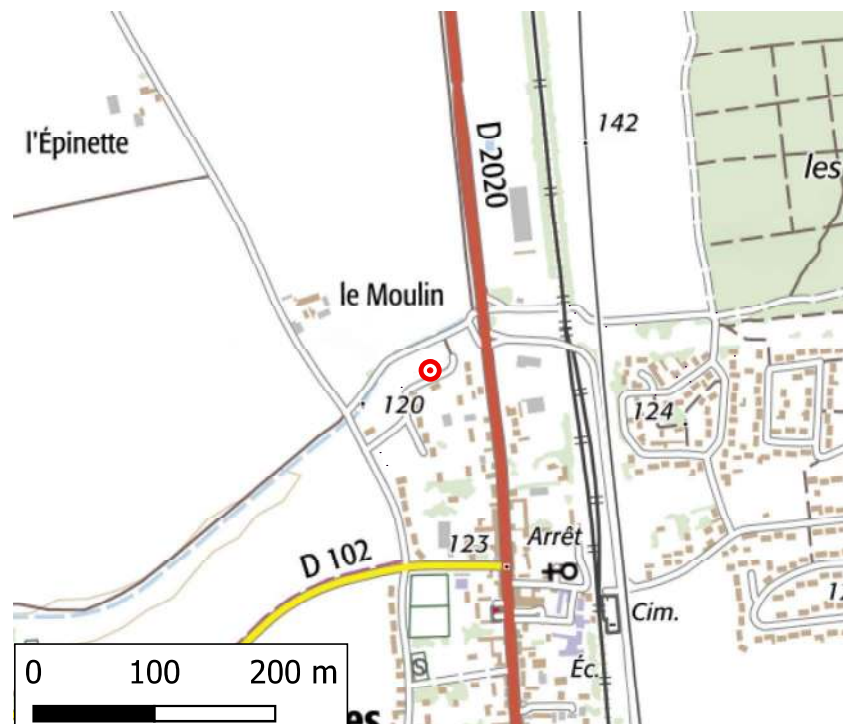

Scan 25® - ©IGN - Reproduction interdite



Bd ortho® 2010 - ©IGN - Reproduction interdite

# Laisse /repère de la crue de **2016**

**Date de relevé :**

20/09/2018

**Localisation :**

**Département :** Loiret

**Rivière :** Retrève

**Rive :** Gauche

**Commune :** Cercottes

**Adresse :**

N°9 rue Résidence Gabrielle Millet

**Observations :**

Arrivée au-dessus de la fenêtre

**Nature du repère :**

Témoignage oral

**Situation Lambert 93 :**

X : 616 480

Y : 6 765 990

**Altitude NGF IGN 69 :**

122.36 m

**Fiabilité :**

Fiable

Photographie de la laisse / repère de crue :



Vue Site



Marque

Plan de situation :



Scan 25® - ©IGN - Reproduction interdite

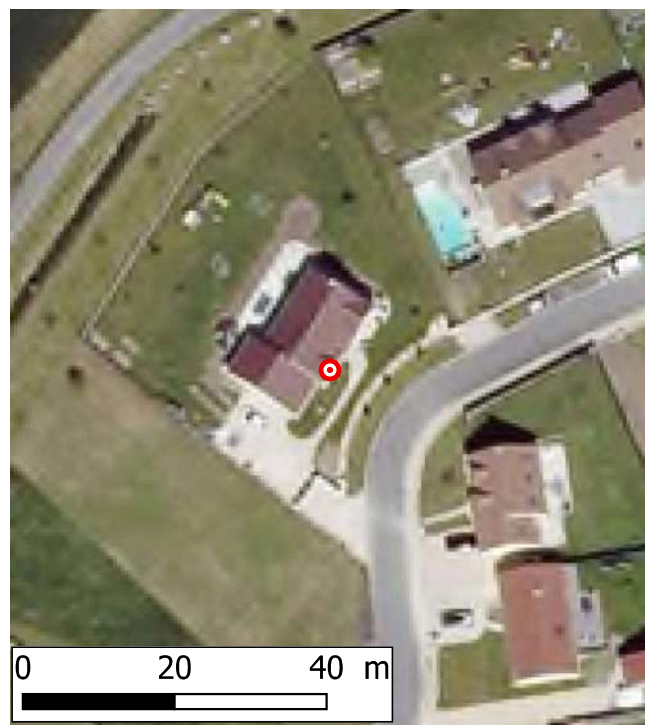

Bd ortho® 2010 - ©IGN - Reproduction interdite

# Laisse /repère de la crue de **2016**

**Date de relevé :**

19/09/2018

**Localisation :**

**Département :** Loiret

**Rivière :** Retrève

**Rive :** Droite

**Commune :** Cercottes

**Adresse :**

Rue des Buttes – pont SNCF

**Observations :**

Arrivée 1,405 m au-dessus du  
TN – Haut de l'armoire haute  
tension

**Nature du repère :**

Témoignage oral

**Situation Lambert 93 :**

X : 617 001

Y : 6 766 113

**Altitude NGF IGN 69 :**

122.54 m

**Fiabilité :**

Fiable

Photographie de la laisse / repère de crue :



Vue Site



Marque

Plan de situation :

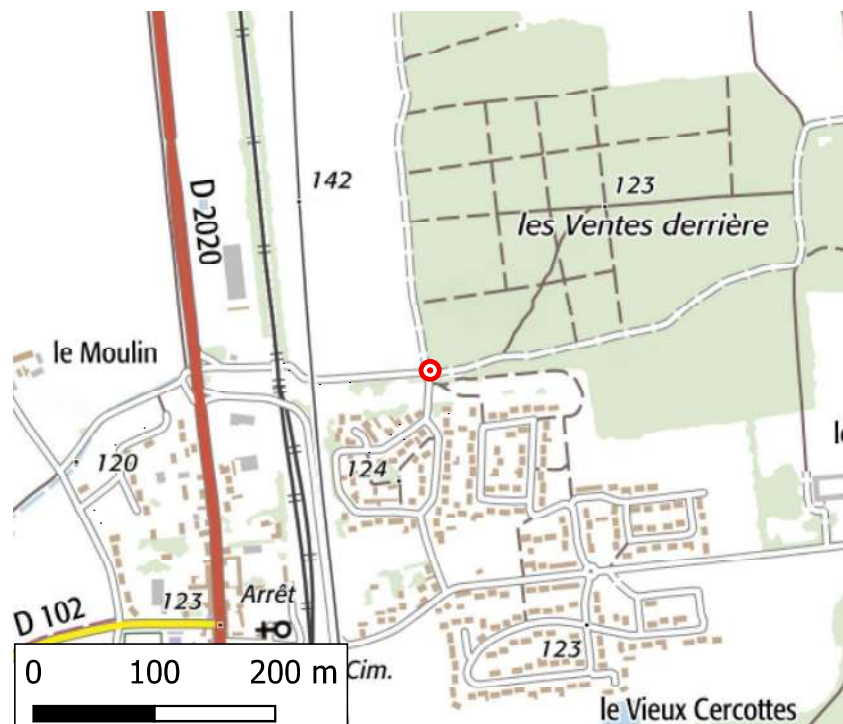

Scan 25® - ©IGN - Reproduction interdite

Bd ortho® 2010 - ©IGN - Reproduction interdite

# Laisse /repère de la crue de **2016**

**Date de relevé :**

19/09/2018

**Localisation :**

**Département :** Loiret

**Rivière :** Retrève

**Rive :** Gauche

**Commune :** Cercottes

**Adresse :**

N°46 rue de la Gibelotterie

**Observations :**

Arrivée 28 cm au-dessus du TN

**Nature du repère :**

Témoignage oral

**Situation Lambert 93 :**

X : 616 957

Y : 6 765 999

**Altitude NGF IGN 69 :**

122.59 m

**Fiabilité :**

Fiable

Photographie de la laisse / repère de crue :



Vue Site

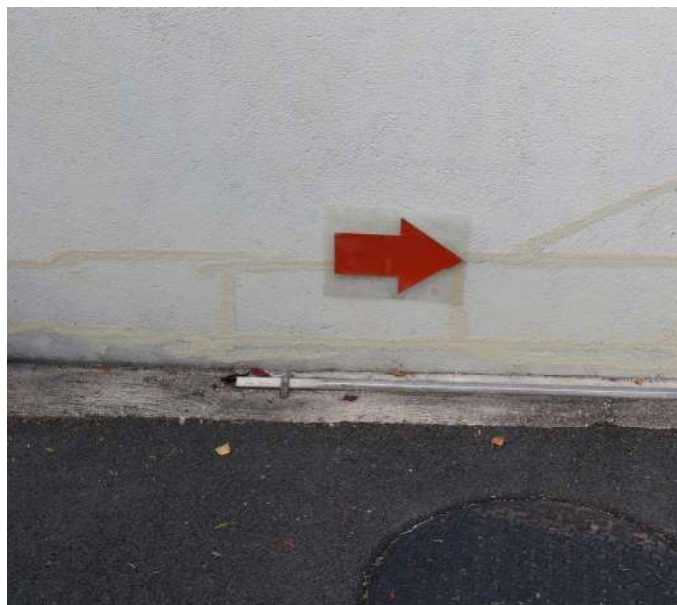

Marque

Plan de situation :

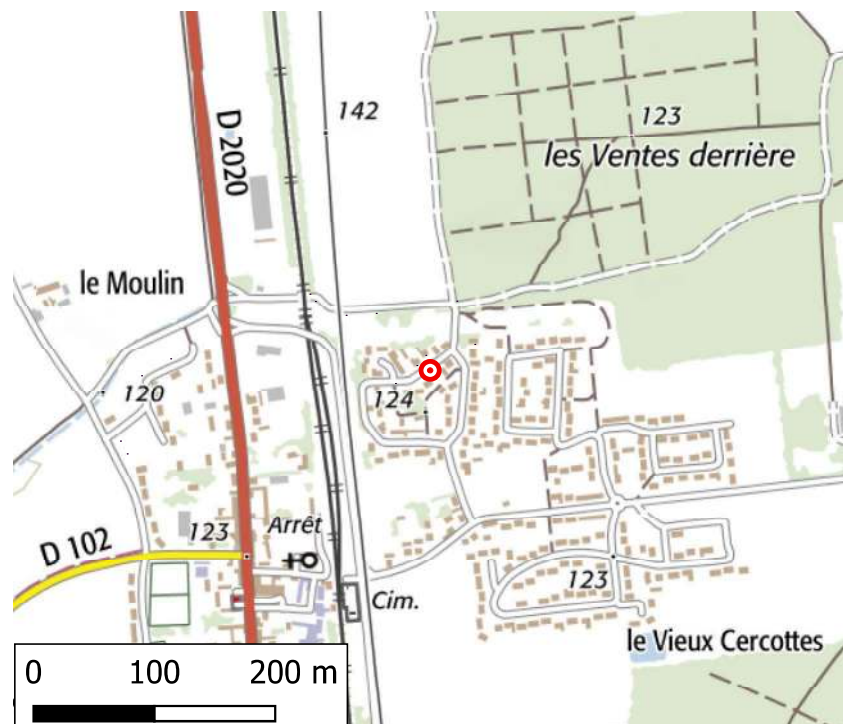

Scan 25® - ©IGN - Reproduction interdite



Bd ortho® 2010 - ©IGN - Reproduction interdite

## Résumé de l'étude

Cette étude s'inscrit dans le cadre de la mise en œuvre de la recommandation n°5 du rapport du Conseil Général de l'Environnement et du Développement Durable n°01073501 (déc. 2016) relatif à la coupure de l'A10 lors des crues de mai-juin 2016. Le CGEDD préconise la réalisation d'un atlas des zones inondées par la Retrève en 2016, sur la base de relevés de laisses de crue.

Les niveaux d'eau atteints lors de cet événement ont été recensés à partir de témoignages, laisses de crue, photographies et autres informations.

Le présent rapport recense les données relevées lors de la campagne de recensement.



### **Cerema Normandie-Centre – site de Blois**

11 rue Laplace – CS 32912 – 41029 BLOIS Cedex

Tel : 02 54 55 49 00 – Fax : 00 00 00 00 00 – mel : [dternec@cerema.fr](mailto:dternec@cerema.fr)

[www.cerema.fr](http://www.cerema.fr)