

Communauté de communes de la Beauce  
Loirétaine

PLAN LOCAL D'URBANISME  
INTERCOMMUNAL



7.3.6 Sites Natura 2000



PLUi-H approuvé par délibération  
du Conseil Communautaire en  
date du 25 mars 2021



## NATURA 2000 - FORMULAIRE STANDARD DE DONNEES

Pour les zones de protection spéciale (ZPS), les propositions de sites d'importance communautaire (pSIC), les sites d'importance communautaire (SIC) et les zones spéciales de conservation (ZSC)

# FR2410002 - Beauce et vallée de la Conie

<a href="#">1. IDENTIFICATION DU SITE</a> .....	<a href="#">1</a>
<a href="#">2. LOCALISATION DU SITE</a> .....	<a href="#">2</a>
<a href="#">3. INFORMATIONS ECOLOGIQUES</a> .....	<a href="#">5</a>
<a href="#">4. DESCRIPTION DU SITE</a> .....	<a href="#">8</a>
<a href="#">5. STATUT DE PROTECTION DU SITE</a> .....	<a href="#">9</a>
<a href="#">6. GESTION DU SITE</a> .....	<a href="#">10</a>

## 1. IDENTIFICATION DU SITE

1.1 Type A (ZPS)	1.2 Code du site FR2410002	1.3 Appellation du site Beauce et vallée de la Conie
1.4 Date de compilation 30/09/2004	1.5 Date d'actualisation 10/05/2017	

### 1.6 Responsables

Responsable national et européen	Responsable du site	Responsable technique et scientifique national
Ministère en charge de l'écologie	DREAL Centre	MNHN - Service du Patrimoine Naturel
<a href="http://www.developpement-durable.gouv.fr">www.developpement-durable.gouv.fr</a>	<a href="http://www.centre.developpement-durable.gouv.fr">www.centre.developpement-durable.gouv.fr</a>	<a href="http://www.mnhn.fr">www.mnhn.fr</a> <a href="http://www.spn.mnhn.fr">www.spn.mnhn.fr</a>
<a href="mailto:en3.en.deb.dgaln@developpement-durable.gouv.fr">en3.en.deb.dgaln@developpement-durable.gouv.fr</a>		<a href="mailto:natura2000@mnhn.fr">natura2000@mnhn.fr</a>

### 1.7 Dates de proposition et de désignation / classement du site

ZPS : date de signature du dernier arrêté (JO RF) : 26/04/2006



Texte juridique national de référence pour la désignation comme ZPS : [http://www.legifrance.gouv.fr/jo\\_pdf.do?cidTexte=JORFTEXT000000817049](http://www.legifrance.gouv.fr/jo_pdf.do?cidTexte=JORFTEXT000000817049)

## 2. LOCALISATION DU SITE

### 2.1 Coordonnées du centre du site [en degrés décimaux]

**Longitude** : 1,7°

**Latitude** : 48,2°

### 2.2 Superficie totale

71652 ha

### 2.3 Pourcentage de superficie marine

Non concerné

### 2.4 Code et dénomination de la région administrative

Code INSEE	Région
24	Centre

### 2.5 Code et dénomination des départements

Code INSEE	Département	Couverture (%)
28	Eure-et-Loir	96 %
45	Loiret	4 %

### 2.6 Code et dénomination des communes

Code INSEE	Communes
28002	ALLAINES-MERVILLIERS
28019	BAIGNEAUX
28028	BAZOUCHES-EN-DUNOIS
28029	BAZOUCHES-LES-HAUTES
28047	BOISVILLE-LA-SAINT-PERE
28051	BONNEVAL
28088	CHATEAUDUN
28101	CIVRY
28106	CONIE-MOLITARD
28108	CORMAINVILLE
28114	COURBEHAYE
28126	DANCY
28129	DENONVILLE
28132	DONNEMAIN-SAINT-MAMES
28153	FLACEY
28157	FONTENAY-SUR-CONIE



28164	FRESNAY-L'EVEQUE
28184	GOUILLONS
28189	GUILLEVILLE
28190	GUILLONVILLE
28198	JALLANS
28210	LEVESVILLE-LA-CHENARD
28212	LOIGNY-LA-BATAILLE
28215	LOUVILLE-LA-CHENARD
28221	LUMEAU
28224	LUTZ-EN-DUNOIS
28233	MARBOUE
28255	MOINVILLE-LA-JEULIN
28256	MOLEANS
28257	MONDONVILLE-SAINT-JEAN
28268	MORAINVILLE
28274	MOUTIERS
28276	NEUVY-EN-BEAUCE
28283	NOTTONVILLE
28287	ORGERES-EN-BEAUCE
28291	OUARVILLE
45248	PATAY
28296	PERONVILLE
28304	PRASVILLE
28313	RECLAINVILLE
45262	ROUVRAY-SAINTE-CROIX
28329	SAINT-CHRISTOPHE
28330	SAINT-CLOUD-EN-DUNOIS
28344	SAINT-LEGER-DES-AUBEES
28353	SAINT-MAUR-SUR-LE-LOIR
28364	SANCHEVILLE
28366	SANTEUIL
45313	SOUGY
28382	TERMINIERS
28390	TILLAY-LE-PENEUX
28392	TRANCRAINVILLE



28400	VARIZE
28406	VIABON
28410	VILLAMPUY
45341	VILLENEUVE-SUR-CONIE
28418	VILLIERS-SAINT-ORIEN
28421	VOISE
28422	VOVES
28426	YMONVILLE

## 2.7 Région(s) biogéographique(s)

Atlantique (100%)



### 3. INFORMATIONS ÉCOLOGIQUES

#### 3.1 Types d'habitats présents sur le site et évaluations

Types d'habitats inscrits à l'annexe I					Évaluation du site			
Code	PF	Superficie (ha) (% de couverture)	Grottes [nombre]	Qualité des données	A B C D	A B C		
					Représentativité	Superficie relative	Conservation	Évaluation globale

- **PF** : Forme prioritaire de l'habitat.
- **Qualité des données** : G = «Bonne» (données reposant sur des enquêtes, par exemple); M = «Moyenne» (données partielles + extrapolations, par exemple); P = «Médiocre» (estimation approximative, par exemple).
- **Représentativité** : A = «Excellente» ; B = «Bonne» ; C = «Significative» ; D = «Présence non significative».
- **Superficie relative** : A =  $100 \geq p > 15\%$  ; B =  $15 \geq p > 2\%$  ; C =  $2 \geq p > 0\%$  .
- **Conservation** : A = «Excellente» ; B = «Bonne» ; C = «Moyenne / réduite».
- **Évaluation globale** : A = «Excellente» ; B = «Bonne» ; C = «Significative».

#### 3.2 Espèces visées à l'article 4 de la directive 2009/147/CE et évaluation

Espèce			Population présente sur le site					Évaluation du site				
Groupe	Code	Nom scientifique	Type	Taille		Unité	Cat. C R V P	Qualité des données	A B C D	A B C		
				Min	Max				Pop.	Cons.	Isol.	Glob.
B	A072	<a href="#">Pernis apivorus</a>	r	12	17	p	P	M	C	B	C	C
B	A081	<a href="#">Circus aeruginosus</a>	w			i	P	DD	D			
B	A081	<a href="#">Circus aeruginosus</a>	r	7	10	p	P	P	C	C	C	C
B	A081	<a href="#">Circus aeruginosus</a>	c			i	R	P	D			
B	A082	<a href="#">Circus cyaneus</a>	w			i	C	P	C	B	C	B
B	A082	<a href="#">Circus cyaneus</a>	r	50	73	p	P	M	C	B	C	B
B	A082	<a href="#">Circus cyaneus</a>	c			i	C	P	C	B	C	B
B	A084	<a href="#">Circus pygargus</a>	r	5	10	p	P	G	C	C	C	C
B	A098	<a href="#">Falco columbarius</a>	w			i	R	P	D			



B	A098	<a href="#">Falco columbarius</a>	c			i	R	P	D			
B	A103	<a href="#">Falco peregrinus</a>	w			i	R	P	D			
B	A103	<a href="#">Falco peregrinus</a>	c			i	R	P	D			
B	A133	<a href="#">Burhinus oedicnemus</a>	r	35	45	p	P	G	C	B	C	B
B	A140	<a href="#">Pluvialis apricaria</a>	w			i	C	P	C	B	C	B
B	A140	<a href="#">Pluvialis apricaria</a>	c			i	P	P	D			
B	A142	<a href="#">Vanellus vanellus</a>	w			i	C	P	C	B	C	B
B	A142	<a href="#">Vanellus vanellus</a>	r	0	5	p	P	P	C	C	C	C
B	A142	<a href="#">Vanellus vanellus</a>	c			i	C	P	D			
B	A222	<a href="#">Asio flammeus</a>	w	10	50	i	P	M	C	B	A	B
B	A222	<a href="#">Asio flammeus</a>	r	0	2	p	P	M	C	C	A	C
B	A229	<a href="#">Alcedo atthis</a>	p			i	P	P	D			
B	A236	<a href="#">Dryocopus martius</a>	p	0	1	p	P	M	C	B	C	C
B	A243	<a href="#">Calandrella brachydactyla</a>	r	15	30	p	P	P	C	C	A	C

- **Groupe** : A = Amphibiens, B = Oiseaux, F = Poissons, I = Invertébrés, M = Mammifères, P = Plantes, R = Reptiles.
- **Type** : p = espèce résidente (sédentaire), r = reproduction (migratrice), c = concentration (migratrice), w = hivernage (migratrice).
- **Unité** : i = individus, p = couples, adults = Adultes matures, area = Superficie en m2, bfemales = Femelles reproductrices, cmales = Mâles chanteurs, colonies = Colonies, fstems = Tiges florales, grids1x1 = Grille 1x1 km, grids10x10 = Grille 10x10 km, grids5x5 = Grille 5x5 km, length = Longueur en km, localities = Stations, logs = Nombre de branches, males = Mâles, shoots = Pousses, stones = Cavités rocheuses, subadults = Sub-adultes, trees = Nombre de troncs, tufts = Touffes.
- **Catégories du point de vue de l'abondance (Cat.)** : C = espèce commune, R = espèce rare, V = espèce très rare, P: espèce présente.
- **Qualité des données** :G = «Bonne» (données reposant sur des enquêtes, par exemple); M =«Moyenne» (données partielles + extrapolations, par exemple); P = «Médiocre» (estimation approximative, par exemple); DD = Données insuffisantes.
- **Population** : A =  $100 \geq p > 15\%$  ; B =  $15 \geq p > 2\%$  ; C =  $2 \geq p > 0\%$  ; D = Non significative.
- **Conservation** : A = «Excellente» ; B = «Bonne» ; C = «Moyenne / réduite».
- **Isolement** : A = population (presque) isolée ; B = population non isolée, mais en marge de son aire de répartition ; C = population non isolée dans son aire de répartition élargie.
- **Evaluation globale** : A = «Excellente» ; B = «Bonne» ; C = «Significative».



### 3.3 Autres espèces importantes de faune et de flore

Espèce			Population présente sur le site				Motivation					
Groupe	Code	Nom scientifique	Taille		Unité	Cat.	Annexe Dir. Hab.		Autres catégories			
			Min	Max			IV	V	A	B	C	D
B		<a href="#">Perdix perdix</a>			i	P			X		X	
B		<a href="#">Coturnix coturnix</a>			i	P						
B		<a href="#">Galerida cristata</a>	190	250	p	P			X		X	
B		<a href="#">Acrocephalus schoenobaenus</a>			i	P						

- **Groupe** : A = Amphibiens, B = Oiseaux, F = Poissons, Fu = Champignons, I = Invertébrés, L = Lichens, M = Mammifères, P = Plantes, R = Reptiles.
- **Unité** : i = individus, p = couples, adults = Adultes matures, area = Superficie en m2, bfemales = Femelles reproductrices, cmales = Mâles chanteurs, colonies = Colonies, fstems = Tiges florales, grids1x1 = Grille 1x1 km, grids10x10 = Grille 10x10 km, grids5x5 = Grille 5x5 km, length = Longueur en km, localities = Stations, logs = Nombre de branches, males = Mâles, shoots = Pousses, stones = Cavités rocheuses, subadults = Sub-adultes, trees = Nombre de troncs, tufts = Touffes.
- **Catégories du point de vue de l'abondance (Cat.)** : C = espèce commune, R = espèce rare, V = espèce très rare, P: espèce présente.
- **Motivation** : IV, V : annexe où est inscrite l'espèce (directive «Habitats») ; A : liste rouge nationale ; B : espèce endémique ; C : conventions internationales ; D : autres raisons.



## 4. DESCRIPTION DU SITE

### 4.1 Caractère général du site

Classe d'habitat	Pourcentage de couverture
N09 : Pelouses sèches, Steppes	6 %
N10 : Prairies semi-naturelles humides, Prairies mésophiles améliorées	6 %
N15 : Autres terres arables	80 %
N16 : Forêts caducifoliées	6 %
N23 : Autres terres (incluant les Zones urbanisées et industrielles, Routes, Décharges, Mines)	2 %

### Autres caractéristiques du site

Le site est traversé par les vallées de la Conie et pour une petite partie du Loir qui présentent à la fois des milieux humides et des pelouses sèches sur calcaire, apportant ainsi des cortèges d'espèces supplémentaires. Des zones de boisement présents sur environ 6 000ha du site, permettent de compléter la diversité des milieux fortement appréciée des passereaux.

Vulnérabilité : Le maintien de l'avifaune de plaine est en particulier tributaire de la disponibilité en ressources alimentaires (produits végétaux, insectes, micro-mammifères, ...) et en couvert végétal.

### 4.2 Qualité et importance

L'intérêt du site repose essentiellement sur la présence en période de reproduction des espèces caractéristiques de l'avifaune de plaine (80% de la zone sont occupées par des cultures) : Oedicnème criard (35-45 couples), alouettes (dont 15-30 couples d'Alouette calandrelle, espèce en limite d'aire de répartition), cochevis, bruants, Perdrix grise (population importante), Caille des blés, mais également les rapaces typiques de ce type de milieu (Busards cendré et Saint-Martin). La vallée de la Conie, qui présente à la fois des zones humides (cours d'eau et marais) et des pelouses sèches sur calcaire apporte un cortège d'espèces supplémentaire, avec notamment le Hibou des marais (nicheur rare et hivernant régulier), le Pluvier doré (en migration et aussi en hivernage) ainsi que d'autres espèces migratrices, le Busard des roseaux et le Martin-pêcheur d'Europe (résidents), et plusieurs espèces de passereaux paludicoles (résidents ou migrateurs). Enfin, les quelques zones de boisement accueillent notamment le Pic noir et la Bondrée apivore.

### 4.3 Menaces, pressions et activités ayant une incidence sur le site

Il s'agit des principales incidences et activités ayant des répercussions notables sur le site

Incidences négatives				
Importance	Menaces et pressions [code]	Menaces et pressions [libellé]	Pollution [code]	Intérieur / Extérieur [i o b]
H	A07	Utilisation de biocides, d'hormones et de produits chimiques		I
L	A09	Irrigation		I
L	D01.02	Routes, autoroutes		I
L	F03.01	Chasse		I
L	G01.05	Vol-à-voile, delta-plane, parapente, ballon		I
M	A01	Mise en culture (y compris augmentation de la surface agricole)		I
M	B01	Plantation forestière en milieu ouvert		I



M	D02.01	Lignes électriques et téléphoniques		I
<b>Incidences positives</b>				
Importance	Menaces et pressions [code]	Menaces et pressions [libellé]	Pollution [code]	Intérieur / Extérieur [i o b]

- **Importance** : H = grande, M = moyenne, L = faible.
- **Pollution** : N = apport d'azote, P = apport de phosphore/phosphate, A = apport d'acide/acidification, T = substances chimiques inorganiques toxiques, O = substances chimiques organiques toxiques, X = pollutions mixtes.
- **Intérieur / Extérieur** : I = à l'intérieur du site, O = à l'extérieur du site, B = les deux.

#### 4.4 Régime de propriété

Type	Pourcentage de couverture
Indéterminé	100 %

#### 4.5 Documentation

EURE ET LOIR NATURE, 2001. Etude complémentaire sur la ZICO CE02. Vallée de la Conie, Beauce centrale. Eure et Loir Nature - DIREN Centre : 30 p.

EURE ET LOIR NATURE, 1999. Les oiseaux de l'hiver en Eure-et-Loir. Atlas de répartition 1991-1995. Eure et Loir Nature : 266 p.

Lien(s) :

#### 5.1 Types de désignation aux niveaux national et régional

Code	Désignation	Pourcentage de couverture
00	Aucune protection	100 %

#### 5.2 Relation du site considéré avec d'autres sites

Désignés aux niveaux national et régional :

Code	Appellation du site	Type	Pourcentage de couverture
------	---------------------	------	---------------------------

Désignés au niveau international :

Type	Appellation du site	Type	Pourcentage de couverture
------	---------------------	------	---------------------------

#### 5.3 Désignation du site



## 6. GESTION DU SITE

### 6.1 Organisme(s) responsable(s) de la gestion du site

Organisation :

Adresse :

Courriel :

Organisation : Association Hommes et Territoires

Adresse : Cité de l'agriculture - 13, av. des Droits de l'Homme 45921  
Orléans Cedex

Courriel : [www.hommes-et-territoires.asso.fr](http://www.hommes-et-territoires.asso.fr)

### 6.2 Plan(s) de gestion

Existe-il un plan de gestion en cours de validité ?

- Oui Nom : Document d'Objectifs du site Natura 2000 FR2410002  
"Beauce et Vallée de la Conie"  
Lien :  
[http://natura2000.mnhn.fr/uploads/doc/PRODBIOTOP/1846\\_Tome2\\_ZPS\\_BeauceConie\\_ProgrammeOperationnel\\_Valide\\_COPIL.pdf](http://natura2000.mnhn.fr/uploads/doc/PRODBIOTOP/1846_Tome2_ZPS_BeauceConie_ProgrammeOperationnel_Valide_COPIL.pdf)  
Nom : Document d'Objectifs du site Natura 2000 FR2410002  
"Beauce et Vallée de la Conie"  
Lien :  
[http://natura2000.mnhn.fr/uploads/doc/PRODBIOTOP/1846\\_Tome3\\_Annexes\\_nov\\_2009\\_Valide\\_COPIL.pdf](http://natura2000.mnhn.fr/uploads/doc/PRODBIOTOP/1846_Tome3_Annexes_nov_2009_Valide_COPIL.pdf)  
Nom : Document d'Objectifs du site Natura 2000 FR2410002  
"Beauce et Vallée de la Conie"  
Lien :  
[http://natura2000.mnhn.fr/uploads/doc/PRODBIOTOP/1846\\_Tome1\\_ZPS\\_ActivitesEconomiques\\_Valide\\_COPIL.pdf](http://natura2000.mnhn.fr/uploads/doc/PRODBIOTOP/1846_Tome1_ZPS_ActivitesEconomiques_Valide_COPIL.pdf)

Non, mais un plan de gestion est en préparation.

Non

### 6.3 Mesures de conservation

Le classement du site ne doit entraîner aucune gêne dans le fonctionnement du relais rubis de la gendarmerie implanté à Viabon et en particulier ne pas entraver les travaux d'entretien et d'adaptation de cet équipement.

Carte de localisation BEAUCE ET VALLEE DE LA CONIE

Carte de localisation

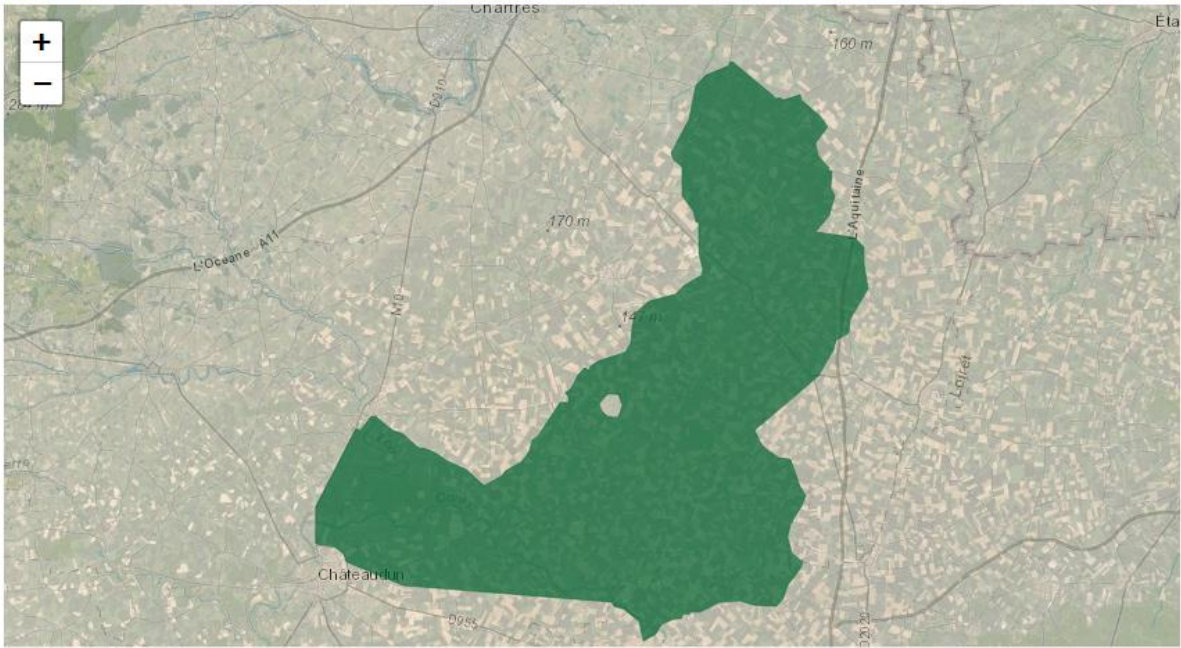

Nom du site **BEAUCE ET VALLEE DE LA CONIE**

Numéro du site **FR2410002**

**Surface** 71 753 ha (Eure-et-Loir 68 869 ha / Loiret 2 884 ha)

**Intérêt** L'intérêt du site repose essentiellement sur la présence en période de reproduction des espèces caractéristiques de l'avifaune de plaine (80% de la zone sont occupées par des cultures) : Oedicnème criard (40-45 couples), alouettes (dont 25-40 couples d'Alouette calandrelle, espèce en limite d'aire de répartition), cochevis, bruants, Perdrix grise (population importante), Caille des blés, mais également les rapaces typiques de ce genre de milieux (Busards cendré et Saint-Martin).

La vallée de la Conie, qui présente à la fois des zones humides (cours d'eau et marais) et des pelouses sèches sur calcaire apporte un cortège d'espèces supplémentaire, avec notamment le Hibou des marais (nicheur rare et hivernant régulier), le Pluvier doré (en migration et aussi en hivernage) ainsi que d'autres espèces migratrices, le Busard des roseaux et le Martin-pêcheur d'Europe (résidents), et plusieurs espèces de passereaux paludicoles (résidents ou migrateurs).

Enfin, les quelques zones de boisement accueillent notamment le Pic noir et la Bondrée apivore.

**Caractères du site** Le site est constitué de deux grandes entités : les étendues plates de Beauce centrale d'une part (NE) et la vallée de la Conie d'autre part (SW).

**Liste des communes présentes sur le site :**

Dans l'Eure-et-Loir :

Allaines-Mervilliers, Baigneaux, Baignolet, Bazoches-en-Dunois, Bazoches-les-Hautes, Boisville-la-Saint-Père, Bonneval, Châteaudun, Civry, Conie-Molitar, Cormainville, Courbehaye, Dancy, Denonville, Donnemain-Saint-Mamès, Fains-la-Folie, Flacey, Fontenay-sur-Conie, Fresnay-l'Evêque, Germignonville, Gouillons, Guilleville, Guillonville, Jallans, Levesville-la-Chenard, Loigny-la-Bataille, Louville-la-Chenard, Lumeau, Lutz-en-Dunois, Marboué, Moinville-la-Jeulin, Moléans, Mondonville-Saint-Jean, Morainville, Moutiers, Neuvy-en-Beauce, Nottonville, Orgères-en-Beauce, Ouarville, Péronville, Prasville, Réclainville, Saint-Christophe, Saint-Cloud-en-Dunois, Saint-Léger-des-Aubées, Saint-Maur-sur-le-Loir, Sancheville, Santeuil, Terminiers, Tillay-le-Péneux, Trancrainville, Varize, Viabon, Villampuy, Villiers-Saint-Orien, Voise, Voves, Ymonville.

Dans le Loiret :

Patay, Rouvray-Sainte-Croix, Sougy, Villeneuve-sur-Conie

**Espèces d'oiseaux visées à l'annexe 1 de la directive 79/409/CEE présentes ou à confirmer :**

A072 Bondrée apivore, A081 Busard des roseaux, A082 Busard Saint-Martin, A084 Busard cendré, A098 Faucon émerillon, A103 Faucon pèlerin, A133 Oedicnème criard, A140 Pluvier doré, A222 Hibou des marais, A229 Martin-pêcheur d'Europe, A236 Pic noir, A243 Alouette calandrelle.

Date de réalisation : Mai 2005



NATURA 2000 - Directive "Oiseaux"  
Zone de Protection Spéciale  
Site n° : FR2410002  
BEAUCE ET VALLEE DE LA CONIE

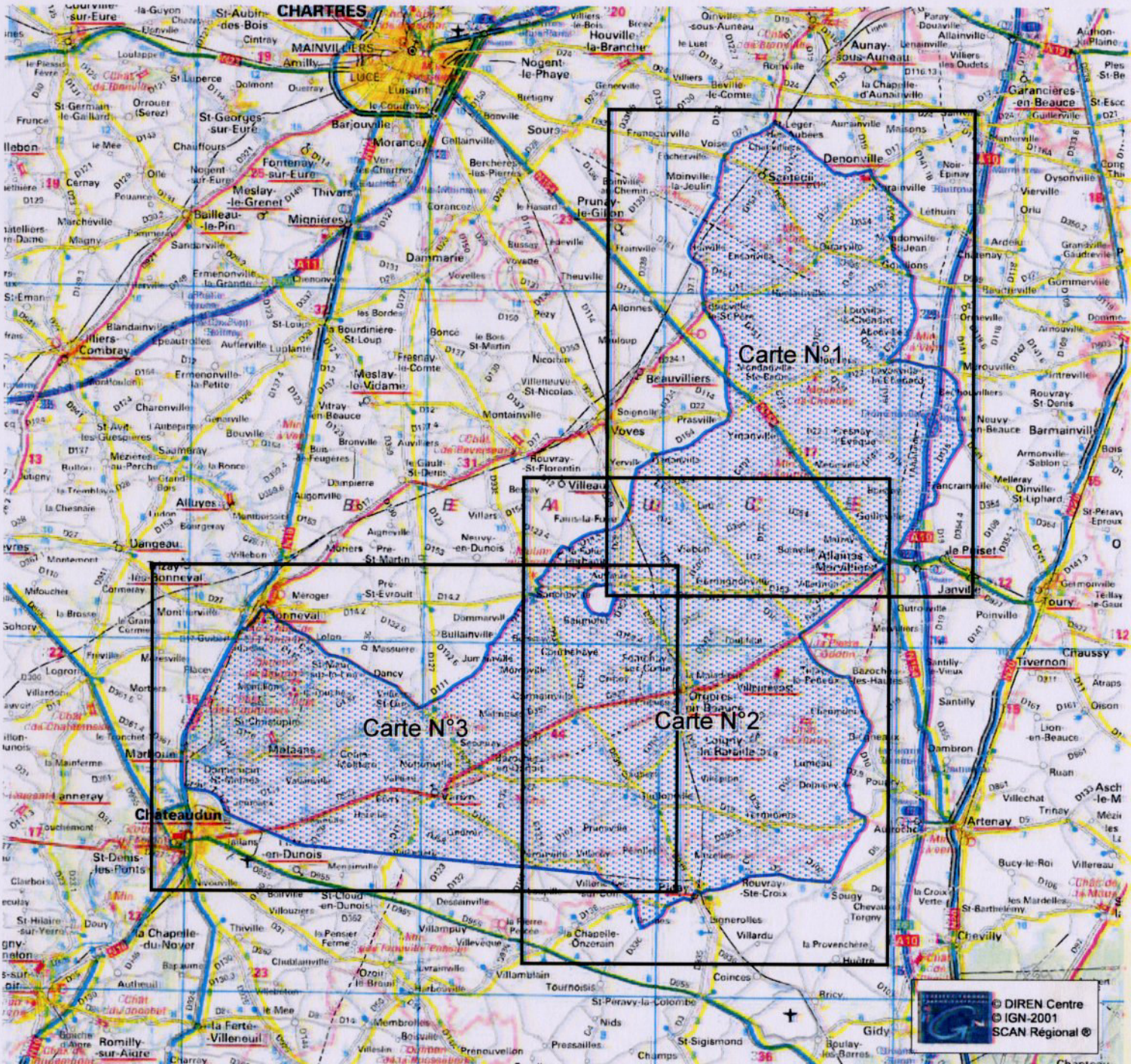
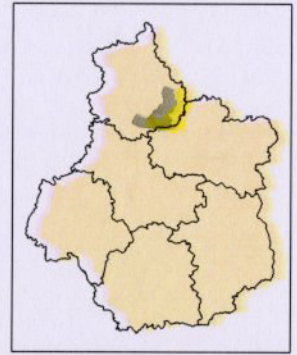

Date de réalisation : Mai 2006

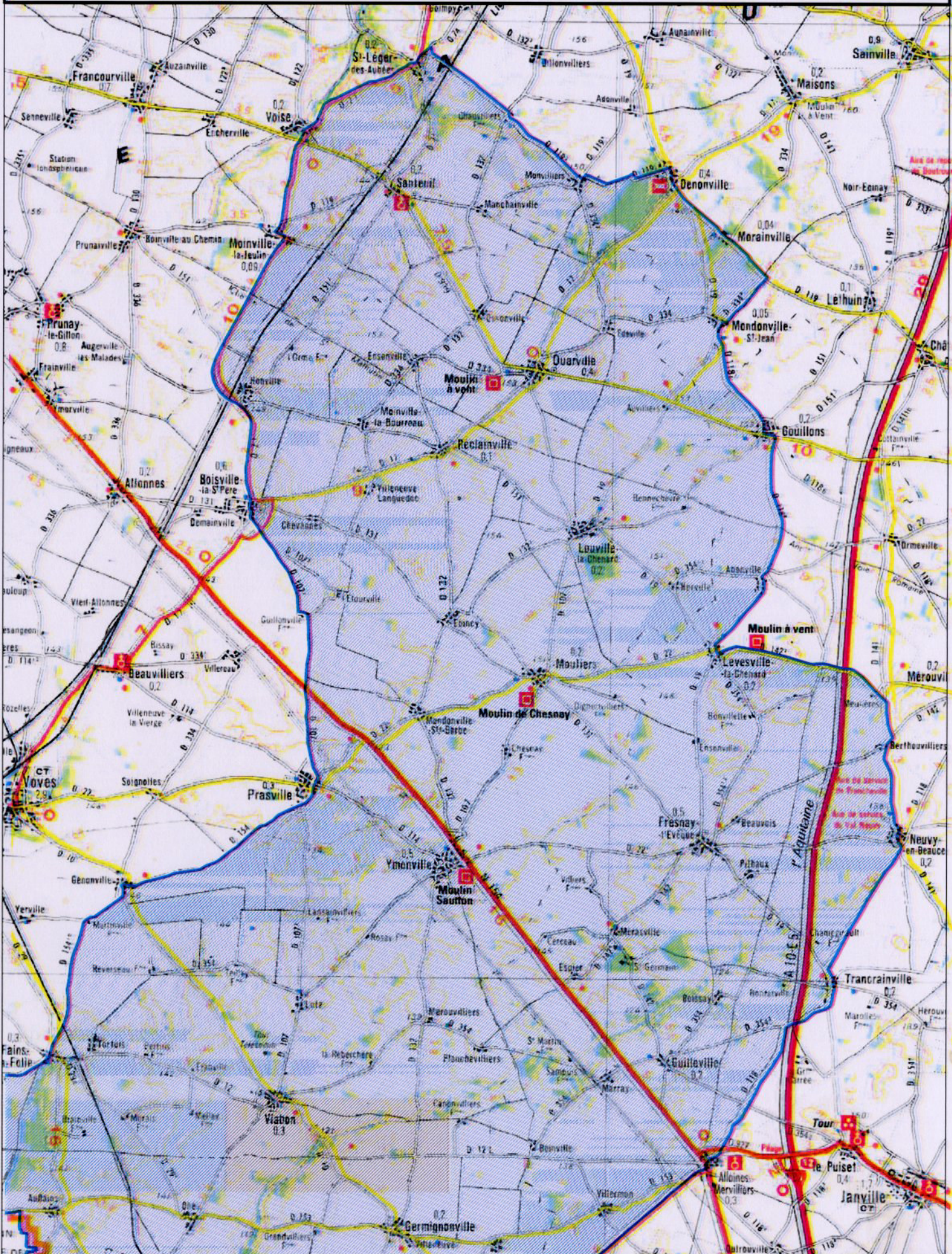

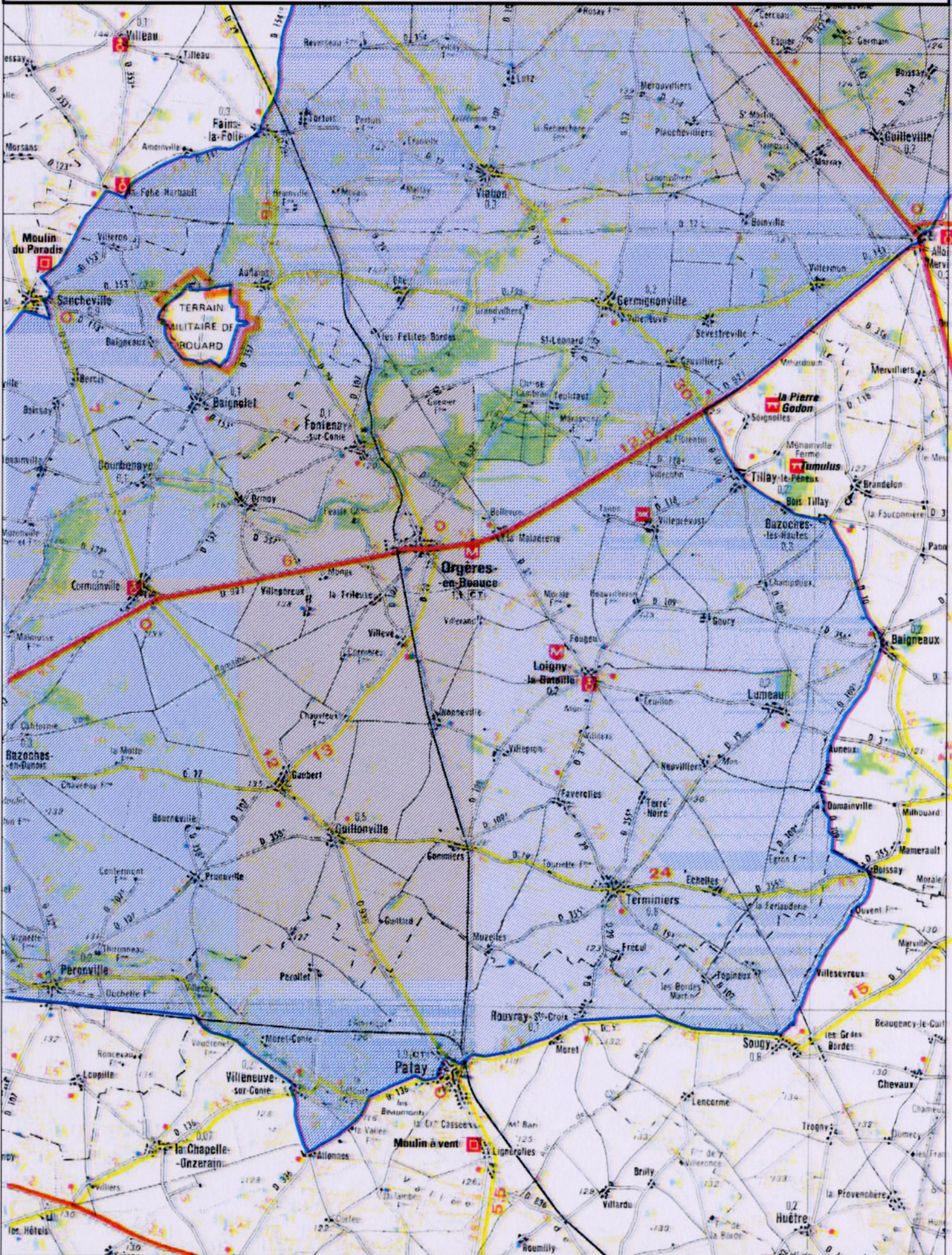

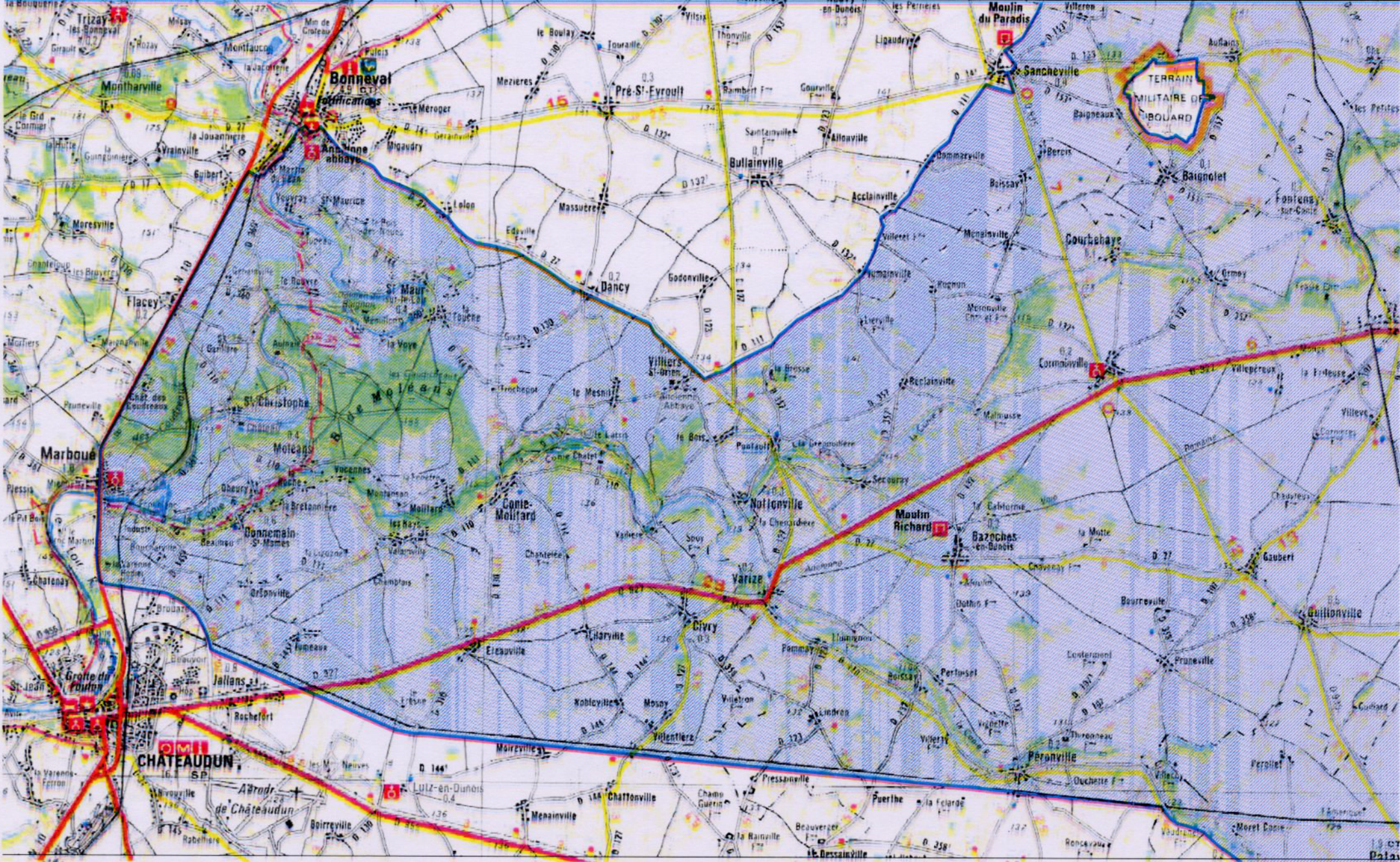

MINISTÈRE DE L'ÉCOLOGIE ET DU DÉVELOPPEMENT DURABLE

Arrêté portant désignation du site Natura 2000 Beauce et vallée de la Conie  
(zone de protection spéciale)

Le ministre de la défense et la ministre de l'écologie et du développement durable,

Vu la directive 79/409/CEE du Conseil du 2 avril 1979 modifiée concernant la conservation des oiseaux sauvages, notamment son article 4 et son annexe I ;

Vu le code de l'environnement, notamment le II et III de l'article L. 414-1, et les articles R. 414-2, R. 414-3, R. 414-5, R. 414-6 et R. 414-7 ;

Vu l'arrêté du 16 novembre 2001 relatif à la liste des espèces d'oiseaux qui peuvent justifier la désignation de zones de protection spéciale au titre du réseau écologique européen Natura 2000 selon l'article L. 414-1-II (1<sup>er</sup> alinéa) du code de l'environnement ;

Vu les avis des communes et des établissements publics de coopération intercommunale concernés ;

**Arrêtent :**

**Art. 1<sup>er</sup>** - Est désigné sous l'appellation « site Natura 2000 Beauce et vallée de la Conie » (zone de protection spéciale FR2410002) l'espace délimité sur les vingt trois cartes au 1/25000 ci-jointes, s'étendant :

- sur la totalité du territoire des communes suivantes :

1° Dans le département de l'Eure-et-Loir : Baignolet, Bazoches-en-Dunois, Conie-Molitard, Cormainville, Courbehaye, Fontenay-sur-Conie, Fresnay-l'Évêque, Germignonville, Guilleville, Guillonville, Loigny-la-Bataille, Louville-la-Chenard, Moléans, Moutiers, Orgères-en-Beauce, Ouarville, Réclainville, Saint-Christophe, Santeuil, Terminiers, Viabon, Ymonville ;

- sur une partie du territoire des communes suivantes :

1° Dans le département de l'Eure-et-Loir : Allaines-Mervilliers, Baigneaux, Bazoches-les-Hautes, Boisville-la-Saint-Père, Bonneval, Châteaudun, Civry, Dancy, Denonville, Donnemain-Saint-Mamès, Fains-la-Folie, Flacey, Gouillons, Jallans, Levesville-la-Chenard, Lumeau, Lutz-en-Dunois, Marboué, Moinville-la-Jeulin, Mondonville-Saint-Jean, Morainville, Neuvy-en-Beauce, Nottonville, Prasville, Péronville, Saint-Cloud-en-Dunois, Saint-Léger-des-Aubées, Saint-Maur-sur-le-Loir, Sancheville, Tillay-le-Péneux, Trancrainville, Varize, Villampuy, Villiers-Saint-Orien, Voise, Voves ;

2° Dans le département du Loiret : Patay, Rouvray-Sainte-Croix, Sougy, Villeneuve-sur-Conie.

**Art. 2** - La liste des espèces d'oiseaux justifiant la désignation du « site Natura 2000 Beauce et vallée de la Conie » figure en annexe au présent arrêté.

Cette liste ainsi que les cartes visées à l'article 1<sup>er</sup> ci-dessus peuvent être consultées aux préfectures de l'Eure-et-Loir, du Loiret, à la direction régionale de l'environnement du Centre, ainsi qu'à la direction de la nature et des paysages au ministère de l'écologie et du développement durable.

**Art. 3** - La directrice des affaires juridiques au ministère de la défense et le directeur de la nature et des paysages au ministère de l'écologie et du développement durable sont chargés, chacun en ce qui le concerne, de l'exécution du présent arrêté, qui sera publié au *Journal officiel* de la République française.

Fait à Paris, le **26 AVR. 2006**

Le ministre de la défense

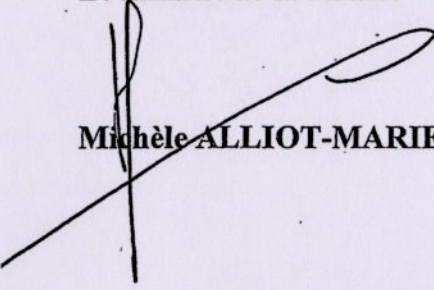
  
**Michèle ALLIOT-MARIE**

La ministre de l'écologie et  
du développement durable

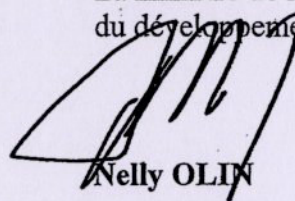
  
**Nelly OLIN**

## Annexe

### A l'arrêté de désignation du site Natura 2000 FR2410002 Beauce et vallée de la Conie (zone de protection spéciale)

#### Liste des espèces d'oiseaux justifiant cette désignation

##### 1 - Liste des espèces d'oiseaux figurant sur la liste arrêtée le 16 novembre 2001 justifiant la désignation du site au titre de l'article L.414-1-II (1<sup>er</sup> alinéa) du code de l'environnement

A133	Oedicnème criard	<i>Burhinus oedicnemus</i>
A243	Alouette calandrelle	<i>Calandrella brachydactyla</i>
A072	Bondrée apivore	<i>Pernis apivorus</i>
A082	Busard Saint-Martin	<i>Circus cyaneus</i>
A084	Busard cendré	<i>Circus pygargus</i>
A081	Busard des roseaux	<i>Circus aeruginosus</i>
A103	Faucon pèlerin	<i>Falco peregrinus</i>
A098	Faucon émerillon	<i>Falco columbarius</i>
A222	Hibou des marais	<i>Asio flammeus</i>
A229	Martin-pêcheur d'Europe	<i>Alcedo atthis</i>
A236	Pic noir	<i>Dryocopus martius</i>
A140	Pluvier doré	<i>Pluvialis apricaria</i>

##### 2 - Liste des autres espèces d'oiseaux migrateurs justifiant la désignation du site au titre de l'article L.414-1-II (2<sup>ème</sup> alinéa) du code de l'environnement

A113	Caille des blés	<i>Coturnix coturnix</i>
A295	Phragmite des joncs	<i>Acrocephalus schoenobaenus</i>
A142	Vanneau huppé	<i>Vanellus vanellus</i>



 Site Natura 2000 "Beauce et vallée de la Conie"

 Boisements et éléments ligneux à protéger

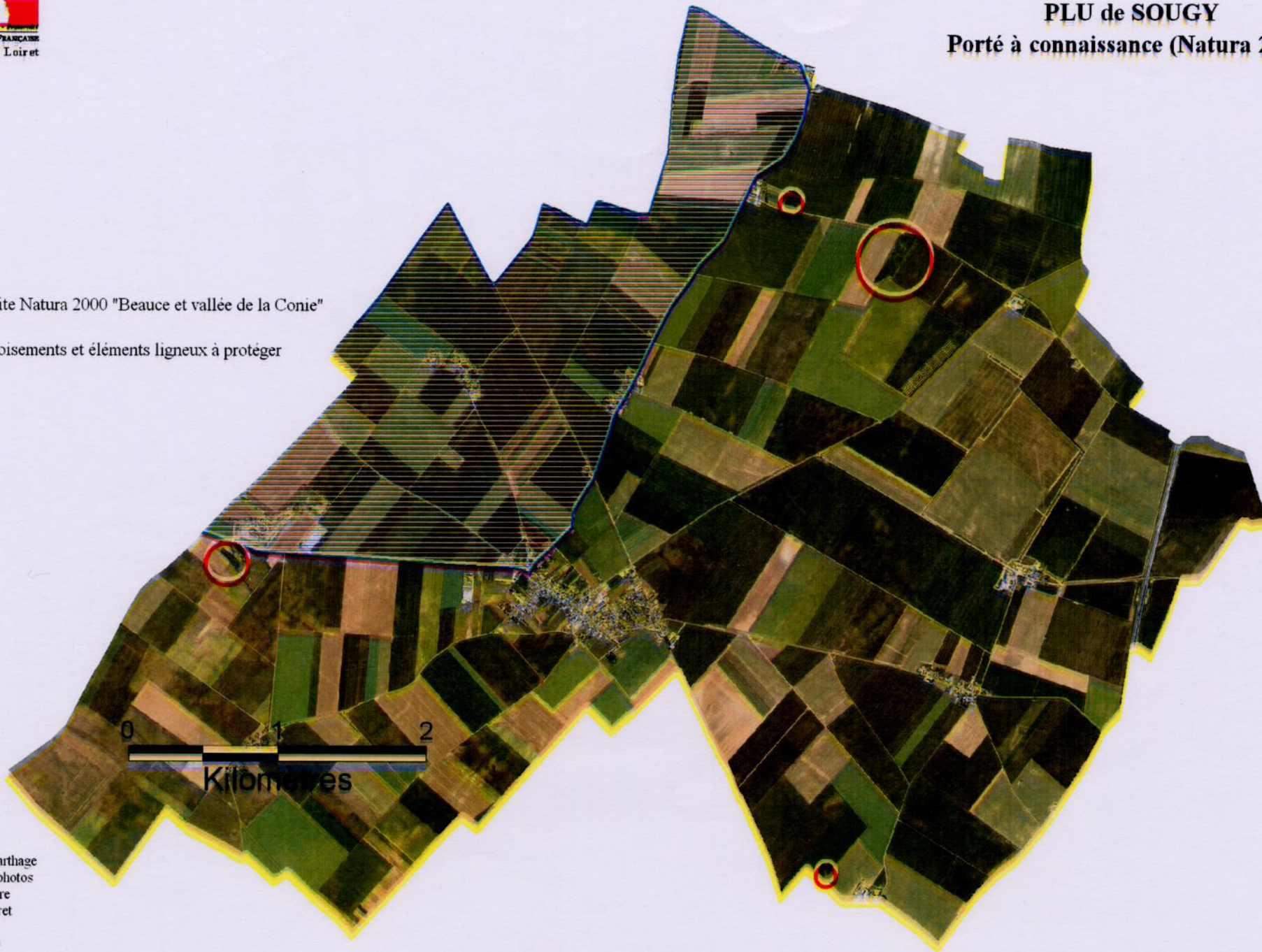

Sources  
IGN - BD Carthage  
IGN - Orthophotos  
DIREN Centre  
DDT du Loiret

Février 2010



## NATURA 2000 - FORMULAIRE STANDARD DE DONNEES

Pour les zones de protection spéciale (ZPS), les propositions de sites d'importance communautaire (pSIC), les sites d'importance communautaire (SIC) et les zones spéciales de conservation (ZSC)

# FR2400524 - Forêt d'Orléans et périphérie

<a href="#">1. IDENTIFICATION DU SITE</a> .....	<a href="#">1</a>
<a href="#">2. LOCALISATION DU SITE</a> .....	<a href="#">2</a>
<a href="#">3. INFORMATIONS ECOLOGIQUES</a> .....	<a href="#">4</a>
<a href="#">4. DESCRIPTION DU SITE</a> .....	<a href="#">10</a>
<a href="#">5. STATUT DE PROTECTION DU SITE</a> .....	<a href="#">11</a>
<a href="#">6. GESTION DU SITE</a> .....	<a href="#">11</a>

## 1. IDENTIFICATION DU SITE

1.1 Type B (pSIC/SIC/ZSC)	1.2 Code du site FR2400524	1.3 Appellation du site Forêt d'Orléans et périphérie
1.4 Date de compilation 29/02/1996	1.5 Date d'actualisation 29/08/2017	

### 1.6 Responsables

Responsable national et européen	Responsable du site	Responsable technique et scientifique national
Ministère en charge de l'écologie	DREAL Centre	MNHN - Service du Patrimoine Naturel
<a href="http://www.developpement-durable.gouv.fr">www.developpement-durable.gouv.fr</a>	<a href="http://www.centre.developpement-durable.gouv.fr">www.centre.developpement-durable.gouv.fr</a>	<a href="http://www.mnhn.fr">www.mnhn.fr</a> <a href="http://www.spn.mnhn.fr">www.spn.mnhn.fr</a>
<a href="mailto:en3.en.deb.dgaln@developpement-durable.gouv.fr">en3.en.deb.dgaln@developpement-durable.gouv.fr</a>		<a href="mailto:natura2000@mnhn.fr">natura2000@mnhn.fr</a>

### 1.7 Dates de proposition et de désignation / classement du site

Date de transmission à la Commission Européenne : 31/07/2003



(Proposition de classement du site comme SIC)

Dernière date de parution au JO UE : 16/11/2012

(Confirmation de classement du site comme SIC)

ZSC : date de signature du dernier arrêté (JO RF) : 07/10/2016

Texte juridique national de référence pour la désignation comme ZSC : <https://www.legifrance.gouv.fr/affichTexte.do?cidTexte=JORFTEXT000033241438&dateTexte=>

## 2. LOCALISATION DU SITE

### 2.1 Coordonnées du centre du site [en degrés décimaux]

**Longitude** : 2,47256°

**Latitude** : 47,80126°

### 2.2 Superficie totale

2251 ha

### 2.3 Pourcentage de superficie marine

Non concerné

### 2.4 Code et dénomination de la région administrative

Code INSEE	Région
24	Centre

### 2.5 Code et dénomination des départements

Code INSEE	Département	Couverture (%)
45	Loiret	100 %

### 2.6 Code et dénomination des communes

Code INSEE	Communes
45042	BORDES (LES)
45049	BOUZY-LA-FORET
45051	BRAY-EN-VAL
45062	CERCOTTES
45069	CHAMBON-LA-FORET
45072	CHANTEAU
45084	CHATENOY
45093	CHEVILLY
45095	CHILLEURS-AUX-BOIS
45101	COMBREUX
45107	COUDROY
45111	COURCY-AUX-LOGES
45122	DAMPIERRE-EN-BURLY
45142	FAY-AUX-LOGES



45168	INGRANNES
45187	LORRIS
45197	MARIGNY-LES-USAGES
45213	MONTEREAU
45218	MOULINET-SUR-SOLIN (LE)
45228	NIBELLE
45243	OUZOUER-SOUS-BELLEGARDE
45244	OUZOUER-SUR-LOIRE
45261	REBRECHIEN
45284	SAINT-JEAN-DE-BRAYE
45290	SAINT-MARTIN-D'ABBAT
45305	SEICHEBRIERES
45308	SEMOY
45314	SULLY-LA-CHAPELLE
45327	TRAINOU
45334	VIEILLES-MAISONS-SUR-JOUDRY
45346	VITRY-AUX-LOGES
45347	VRIGNY

## 2.7 Région(s) biogéographique(s) Atlantique (100%)



### 3. INFORMATIONS ÉCOLOGIQUES

#### 3.1 Types d'habitats présents sur le site et évaluations

Types d'habitats inscrits à l'annexe I					Évaluation du site			
Code	PF	Superficie (ha) (% de couverture)	Grottes [nombre]	Qualité des données	A B C D	A B C		
					Représentativité	Superficie relative	Conservation	Évaluation globale
<a href="#">3110</a> <i>Eaux oligotrophes très peu minéralisées des plaines sablonneuses (Littorelletalia uniflorae)</i>		31 (1,38 %)		G	C	C	B	B
<a href="#">3130</a> <i>Eaux stagnantes, oligotrophes à mésotrophes avec végétation des Littorelletea uniflorae et/ou des Isoeto-Nanojuncetea</i>		21 (0,93 %)		G	C	C	B	B
<a href="#">3140</a> <i>Eaux oligomésotrophes calcaires avec végétation benthique à Chara spp.</i>		9 (0,4 %)		G	C	C	B	B
<a href="#">3150</a> <i>Lacs eutrophes naturels avec végétation du Magnopotamion ou de l'Hydrocharition</i>		17,47 (0,78 %)		G	C	C	B	B
<a href="#">6210</a> <i>Pelouses sèches semi-naturelles et faciès d'embuissonnement sur calcaires (Festuco-Brometalia) (* sites d'orchidées remarquables)</i>		1,63 (0,07 %)		G	C	C	C	C
<a href="#">6230</a> <i>Formations herbueses à Nardus, riches en espèces, sur substrats siliceux des zones montagnardes (et des zones submontagnardes de l'Europe continentale)</i>	X	11 (0,49 %)		G	C	C	B	B
<a href="#">6410</a> <i>Prairies à Molinia sur sols calcaires, tourbeux ou argilo-limoneux (Molinion caeruleae)</i>		2,49 (0,11 %)		G	C	C	B	C
<a href="#">6430</a> <i>Mégaphorbiaies hygrophiles d'ourlets planitiaires et des étages montagnard à alpin</i>		3,5 (0,16 %)		G	C	C	B	B
<a href="#">7140</a> <i>Tourbières de transition et tremblantes</i>		1,07 (0,05 %)		G	C	C	B	C
<a href="#">7150</a> <i>Dépressions sur substrats tourbeux du Rhynchosporion</i>		2,47 (0,11 %)		G	C	C	B	B
<a href="#">7210</a> <i>Marais calcaires à Cladium mariscus et espèces du Caricion davallianae</i>	X	0,32 (0,01 %)		G	C	C	B	C
<a href="#">91D0</a> <i>Tourbières boisées</i>	X	14 (0,62 %)		G	C	C	C	C



<a href="#">91E0</a> <i>Forêts alluviales à Alnus glutinosa et Fraxinus excelsior (Alno-Padion, Alnion incanae, Salicion albae)</i>	X	9 (0,4 %)		G	C	C	B	B
<a href="#">9120</a> <i>Hêtraies acidophiles atlantiques à sous-bois à Ilex et parfois à Taxus (Quercion robori-petraeae ou Ilici-Fagenion)</i>		122,44 (5,44 %)		G	B	C	B	B
<a href="#">9190</a> <i>Vieilles chênaies acidophiles des plaines sablonneuses à Quercus robur</i>		3,07 (0,14 %)		M	C	C	B	C

- **PF** : Forme prioritaire de l'habitat.
- **Qualité des données** : G = «Bonne» (données reposant sur des enquêtes, par exemple); M = «Moyenne» (données partielles + extrapolations, par exemple); P = «Médiocre» (estimation approximative, par exemple).
- **Représentativité** : A = «Excellente» ; B = «Bonne» ; C = «Significative» ; D = «Présence non significative».
- **Superficie relative** : A =  $100 \geq p > 15\%$  ; B =  $15 \geq p > 2\%$  ; C =  $2 \geq p > 0\%$  .
- **Conservation** : A = «Excellente» ; B = «Bonne» ; C = «Moyenne / réduite».
- **Evaluation globale** : A = «Excellente» ; B = «Bonne» ; C = «Significative».

### 3.2 Espèces inscrites à l'annexe II de la directive 92/43/CEE et évaluation

Espèce			Population présente sur le site					Évaluation du site				
Groupe	Code	Nom scientifique	Type	Taille		Unité	Cat. C R V P	Qualité des données	A B C D			
				Min	Max				Pop.	Cons.	Isol.	Glob.
I	1042	<a href="#">Leucorrhinia pectoralis</a>	p	5	10	localités	P	G	C	B	C	B
I	1065	<a href="#">Euphydryas aurinia</a>	p	3	5	localités	P	M	C	B	C	B
I	1074	<a href="#">Eriogaster catax</a>	p			i	P	P	C	B	C	C
I	1083	<a href="#">Lucanus cervus</a>	p			i	P	P	C	A	C	A
A	1166	<a href="#">Triturus cristatus</a>	p	7	15	localités	P	G	C	B	C	B
P	1831	<a href="#">Luronium natans</a>	p	7	7	localités	P	G	C	A	C	A
I	6199	<a href="#">Euplagia quadripunctaria</a>	p			i	P	P	C	B	C	B

- **Groupe** : A = Amphibiens, B = Oiseaux, F = Poissons, I = Invertébrés, M = Mammifères, P = Plantes, R = Reptiles.
- **Type** : p = espèce résidente (sédentaire), r = reproduction (migratrice), c = concentration (migratrice), w = hivernage (migratrice).
- **Unité** : i = individus, p = couples, adults = Adultes matures, area = Superficie en m2, bfemales = Femelles reproductrices, cmales = Mâles chanteurs, colonies = Colonies, fstems = Tiges florales, grids1x1 = Grille 1x1 km, grids10x10 = Grille 10x10 km, grids5x5 = Grille 5x5 km, length = Longueur en km, localités = Stations, logs = Nombre de branches, males = Mâles, shoots = Pousses, stones = Cavités rocheuses, subadults = Sub-adultes, trees = Nombre de troncs, tufts = Touffes.
- **Catégories du point de vue de l'abondance (Cat.)** : C = espèce commune, R = espèce rare, V = espèce très rare, P: espèce présente.
- **Qualité des données** : G = «Bonne» (données reposant sur des enquêtes, par exemple); M = «Moyenne» (données partielles + extrapolations, par exemple); P = «Médiocre» (estimation approximative, par exemple); DD = Données insuffisantes.
- **Population** : A =  $100 \geq p > 15\%$  ; B =  $15 \geq p > 2\%$  ; C =  $2 \geq p > 0\%$  ; D = Non significative.
- **Conservation** : A = «Excellente» ; B = «Bonne» ; C = «Moyenne / réduite».



- **Isolement** : A = population (presque) isolée ; B = population non isolée, mais en marge de son aire de répartition ; C = population non isolée dans son aire de répartition élargie.
- **Evaluation globale** : A = «Excellente» ; B = «Bonne» ; C = «Significative».

### 3.3 Autres espèces importantes de faune et de flore

Espèce			Population présente sur le site				Motivation					
Groupe	Code	Nom scientifique	Taille		Unité	Cat.	Annexe Dir. Hab.		Autres catégories			
			Min	Max			IV	V	A	B	C	D
A		<a href="#">Salamandra salamandra</a>			i	P			X		X	
A		<a href="#">Triturus alpestris</a>			i	P						X
A		<a href="#">Triturus marmoratus</a>			i	P	X		X		X	
A		<a href="#">Triturus vulgaris</a>			i	P						X
A		<a href="#">Alytes obstetricans</a>			i	P	X		X		X	
A		<a href="#">Rana temporaria</a>			i	P		X	X		X	
B		<a href="#">Picus canus</a>			i	P			X		X	
I		<a href="#">Coenagrion scitulum</a>			i	P						X
I		<a href="#">Somatochlora metallica</a>			i	P						X
M		<a href="#">Myotis mystacinus</a>			i	P			X		X	
M		<a href="#">Myotis nattereri</a>			i	P			X		X	
M		<a href="#">Nyctalus noctula</a>			i	P			X		X	
M		<a href="#">Plecotus auritus</a>			i	P			X		X	
M		<a href="#">Meles meles</a>			i	P			X		X	
M		<a href="#">Martes martes</a>			i	P		X	X		X	
M		<a href="#">Mustela putorius</a>			i	P		X	X		X	
P		<a href="#">Trichocolea tomentella</a>			i	P						X
P		<a href="#">Adoxa moschatellina</a>			i	P						X



P		<a href="#">Anagallis tenella</a>			i	P							X
P		<a href="#">Anthericum liliago</a>			i	P							X
P		<a href="#">Arnica montana</a>			i	P		X					X
P		<a href="#">Blechnum spicant</a>			i	P							X
P		<a href="#">Campanula glomerata</a>			i	P							X
P		<a href="#">Carex pendula</a>			i	P							X
P		<a href="#">Cervaria rivini</a>			i	P							X
P		<a href="#">Chenopodium rubrum</a>			i	P							X
P		<a href="#">Cladium mariscus</a>			i	P							X
P		<a href="#">Corrigiola littoralis</a>			i	P							X
P		<a href="#">Corydalis solida</a>			i	P							X
P		<a href="#">Cyperus fuscus</a>			i	P							X
P		<a href="#">Drosera intermedia</a>			i	P							X
P		<a href="#">Drosera rotundifolia</a>			i	P							X
P		<a href="#">Eleocharis acicularis</a>			i	P							X
P		<a href="#">Epipactis palustris</a>			i	P			X				
P		<a href="#">Erigeron annuus</a>			i	P							X
P		<a href="#">Exaculum pusillum</a>			i	P							X
P		<a href="#">Gentiana pneumonanthe</a>			i	P							X
P		<a href="#">Gratiola officinalis</a>			i	P							X
P		<a href="#">Gypsophila muralis</a>			i	P							X
P		<a href="#">Hottonia palustris</a>			i	P							X
P		<a href="#">Inula salicina</a>			i	P							X



P		<a href="#">Iris foetidissima</a>			i	P						X
P		<a href="#">Isolepis setacea</a>			i	P						X
P		<a href="#">Juncus capitatus</a>			i	P						X
P		<a href="#">Juncus tenageia</a>			i	P						X
P		<a href="#">Limodorum abortivum</a>			i	P			X			
P		<a href="#">Ludwigia palustris</a>			i	P						X
P		<a href="#">Melittis melissophyllum</a>			i	P						X
P		<a href="#">Miliium effusum</a>			i	P						X
P		<a href="#">Nardus stricta</a>			i	P						X
P		<a href="#">Neotinea ustulata</a>			i	P			X			
P		<a href="#">Ophioglossum vulgatum</a>			i	P						X
P		<a href="#">Ophrys insectifera</a>			i	P			X			
P		<a href="#">Orchis purpurea</a>			i	P			X			
P		<a href="#">Osmunda regalis</a>			i	P						X
P		<a href="#">Oxalis acetosella</a>			i	P						X
P		<a href="#">Pilularia globulifera</a>			i	P						X
P		<a href="#">Polypodium vulgare</a>			i	P						X
P		<a href="#">Potentilla supina</a>			i	P						X
P		<a href="#">Primula elatior</a>			i	P						X
P		<a href="#">Radiola linoides</a>			i	P						X
P		<a href="#">Ranunculus lingua</a>			i	P						X
P		<a href="#">Rumex maritimus</a>			i	P						X
P		<a href="#">Sagina subulata</a>			i	P						X



P		<a href="#">Samolus valerandi</a>			i	P							X
P		<a href="#">Senecio paludosus</a>			i	P							X
P		<a href="#">Sesamoides purpurascens</a>			i	P							X
P		<a href="#">Silene vulgaris</a>			i	P							X
P		<a href="#">Sparganium emersum</a>			i	P							X
P		<a href="#">Teucrium scordium</a>			i	P							X
P		<a href="#">Thelypteris palustris</a>			i	P							X
P		<a href="#">Utricularia vulgaris</a>			i	P							X
P		<a href="#">Vaccinium myrtillus</a>			i	P							X
P		<a href="#">Euphorbia flavicoma subsp. verrucosa</a>			i	P							X
P		<a href="#">Calluna vulgaris var. hirsuta</a>			i	P							X
P		<a href="#">Senecio aquaticus</a>			i	P							X

- **Groupe** : A = Amphibiens, B = Oiseaux, F = Poissons, Fu = Champignons, I = Invertébrés, L = Lichens, M = Mammifères, P = Plantes, R = Reptiles.
- **Unité** : i = individus, p = couples, adults = Adultes matures, area = Superficie en m2, bfemales = Femelles reproductrices, cmales = Mâles chanteurs, colonies = Colonies, fstems = Tiges florales, grids1x1 = Grille 1x1 km, grids10x10 = Grille 10x10 km, grids5x5 = Grille 5x5 km, length = Longueur en km, localities = Stations, logs = Nombre de branches, males = Mâles, shoots = Pousses, stones = Cavités rocheuses, subadults = Sub-adultes, trees = Nombre de troncs, tufts = Touffes.
- **Catégories du point de vue de l'abondance (Cat.)** : C = espèce commune, R = espèce rare, V = espèce très rare, P: espèce présente.
- **Motivation** : **IV, V** : annexe où est inscrite l'espèce (directive «Habitats») ; **A** : liste rouge nationale ; **B** : espèce endémique ; **C** : conventions internationales ; **D** : autres raisons.



## 4. DESCRIPTION DU SITE

### 4.1 Caractère général du site

Classe d'habitat	Pourcentage de couverture
N06 : Eaux douces intérieures (Eaux stagnantes, Eaux courantes)	10 %
N07 : Marais (vegetation de ceinture), Bas-marais, Tourbières,	1 %
N08 : Landes, Broussailles, Recrus, Maquis et Garrigues, Phrygana	1 %
N09 : Pelouses sèches, Steppes	1 %
N10 : Prairies semi-naturelles humides, Prairies mésophiles améliorées	1 %
N16 : Forêts caducifoliées	51 %
N17 : Forêts de résineux	35 %

### Autres caractéristiques du site

Sites localisés dans la forêt d'Orléans ou en périphérie, généralement installés sur des sables et argiles de l'Orléanais apparentés aux formations siliceuses de Sologne. On note par ailleurs la présence de quelques affleurements de calcaire de Beauce.

Vulnérabilité : Faible dans les conditions actuelles de gestion.

Il s'agit de parcelles de forêt domaniale dont la gestion actuelle n'induit pas de contraintes particulières pour les espèces citées. Certaines comme le Balbuzard pêcheur font l'objet d'une surveillance.

D'autres espèces justifieraient un suivi comme le Sonneur à ventre jaune, l'Aigle botté, la Pie grièche.

Existence d'une RBD sur une partie du site.

### 4.2 Qualité et importance

L'intérêt réside dans la qualité des zones humides (étangs, tourbières, marais, mares).

Grande richesse floristique, intérêt élevé pour les bryophytes, les lichens et les champignons.

Intérêt faunistique et notamment avifaune (rapace), chiroptères, amphibiens et insectes.

Présence vraisemblable, à proximité du site, mais non confirmée par des études récentes de : Eriogaster catax, Limoniscus violaceus, Cerambix cerdo, Osmoderma eremita.

### 4.3 Menaces, pressions et activités ayant une incidence sur le site

Il s'agit des principales incidences et activités ayant des répercussions notables sur le site

Incidences négatives				
Importance	Menaces et pressions [code]	Menaces et pressions [libellé]	Pollution [code]	Intérieur / Extérieur [i o b]
L	F01.01	Aquaculture intensive, intensification		I
Incidences positives				
Importance	Menaces et pressions [code]	Menaces et pressions [libellé]	Pollution [code]	Intérieur / Extérieur [i o b]
L	F01	Aquaculture (eau douce et marine)		I
L	F03.01	Chasse		I



M	B02	Gestion des forêts et des plantations & exploitation		I
---	-----	--	--	---

- **Importance** : H = grande, M = moyenne, L = faible.
- **Pollution** : N = apport d'azote, P = apport de phosphore/phosphate, A = apport d'acide/acidification, T = substances chimiques inorganiques toxiques, O = substances chimiques organiques toxiques, X = pollutions mixtes.
- **Intérieur / Extérieur** : I = à l'intérieur du site, O = à l'extérieur du site, B = les deux.

#### 4.4 Régime de propriété

Type	Pourcentage de couverture
Propriété privée (personne physique)	4 %
Collectivité territoriale	1 %
Domaine privé de l'état	95 %

#### 4.5 Documentation

ONF 1993 - Contrat Vert Région Centre : Les richesses naturelles de la forêt domaniale d'Orléans.  
 Guide des stations forestières de l'Orléanais (BRETHES).

Lien(s) :

#### 5.1 Types de désignation aux niveaux national et régional

Code	Désignation	Pourcentage de couverture
21	Forêt domaniale	91 %

#### 5.2 Relation du site considéré avec d'autres sites

Désignés aux niveaux national et régional :

Code	Appellation du site	Type	Pourcentage de couverture
------	---------------------	------	---------------------------

Désignés au niveau international :

Type	Appellation du site	Type	Pourcentage de couverture
------	---------------------	------	---------------------------

#### 5.3 Désignation du site

Forêt d'Orléans et périphérie

## 6. GESTION DU SITE

### 6.1 Organisme(s) responsable(s) de la gestion du site

Organisation : ONF - Direction territoriale Centre-Ouest-Aquitaine

Adresse : Parc technologique Orléans Charbonnière 100, boulevard de la Salle - BP 18 45760 Boigny-sur-Bionne



Courriel :

## 6.2 Plan(s) de gestion

Existe-il un plan de gestion en cours de validité ?

Oui Nom :  
Lien :  
[http://natura2000.mnhn.fr/uploads/doc/PRODBIOTOP/1739\\_docob\\_FR2400524.pdf](http://natura2000.mnhn.fr/uploads/doc/PRODBIOTOP/1739_docob_FR2400524.pdf)

Non, mais un plan de gestion est en préparation.

Non

## 6.3 Mesures de conservation